

AGENDA 17'  
**FESTIVAIS**  
de **TEATRO,**  
**CINEMA,**  
**DANÇA,**  
**JAZZ,**  
**MÚSICA**  
**CLÁSSICA**  
e **SACRA**  
PORTO E NORTE





**AGENDA 17'**  
**FESTIVAIS**  
de **TEATRO,**  
**CINEMA,**  
**DANÇA,**  
**JAZZ,**  
**MÚSICA**  
**CLÁSSICA**  
e **SACRA**  
PORTO E NORTE

JANEIRO	4
FEVEREIRO	8
MARÇO	14
ABRIL	26
MAIO	38
JUNHO	52
JULHO	66
AGOSTO	84
SETEMBRO	92
OUTUBRO	100
NOVEMBRO	112
DEZEMBRO	120



## SANTO TIRSO

## IX CICLO DE JAZZ DE SANTO TIRSO

21 de JANEIRO, 25 de FEVEREIRO,  
05 de MARÇO, 16 de JUNHO  
e 01 de JULHO

Ciclo de concertos organizado com o apoio artístico da Associação Porta-Jazz do Porto, com os mais destacados músicos de jazz nacionais e alguns convidados internacionais. O ciclo inclui ainda workshops de jazz e ensaios abertos.

Horário | 21h30 e 19h00  
Local | Auditório do Centro Cultural  
Municipal de Vila das Aves, Rua Santo  
Honorato, 220, Santo Tirso  
GPS | 41.21'36.3", -8.24'26.9"

Contacto  
Câmara Municipal de Santo Tirso  
Tel. | 252 833 428  
email | cultura@cm-stirso.pt;  
santotirso@cm-stirso.pt  
Site | www.cm-stirso.pt

## FAFE

## FAFE FILM FEST

26 a 28 de JANEIRO

O Fafe Film Fest – Festival de Cinema de Fafe destina-se a filmes no formato digital, estando aberto à participação de todos os cineastas (autores) dos trabalhos que pretendam participar, desde que obedçam ao tema Património Material e Imaterial, temática recorrente do Fafe Film Fest.

Horário | consultar programa específico  
Local | Teatro-Cinema, Rua Monsenhor  
Vieira de Castro, Fafe  
GPS | 41°26 '59.67"N, 8°10 '15.60"W

Contacto  
Teatro-Cinema  
Tel. | 253 700 400  
Email | geral@cm-fafe.pt  
Site | www.cm-fafe.pt



PÓVOA DE LANHOSO

## CONTE CONCURSO NACIONAL DE TEATRO

27 de JANEIRO a 04 de MARÇO

Entre o final de janeiro e o início de março, decorre, às sextas e sábados, o CONTE, um concurso de âmbito nacional que vem ganhando, ano após anos, maior notoriedade. A partir do dia 28 de janeiro, serão apresentadas as 09 produções pré-selecionadas pela Federação Portuguesa de Teatro (FPTA) que irão concorrer em 11 categorias. O CONTE é apadrinhado pelo consagrado ator Ruy de Carvalho e organizado pela FTPA, Câmara Municipal de Póvoa de Lanhoso e Fundação Inatel.

Horário | 21h45 (sextas e sábados)  
Local | Theatro Club, Largo António  
Ferreira Lopes Lanhoso  
GPS | 41°34'29.6"N, 8°16'04.3"W

Contacto  
Theatro Club | Maíra Ribeiro  
Tel. | 253 639 700  
Email | teatro.club@mun-planhoso.pt  
Site | www.theatroclub.com

MATOSINHOS

## MOSTRA DO QUARTETO DE CORDAS DE MATOSINHOS

31 de JANEIRO e 27 de JUNHO

Criado através de uma iniciativa da Câmara Municipal de Matosinhos, o QCM estabeleceu-se como um conjunto de referência em Portugal, apresentando-se na maioria dos festivais e salas de concerto. Desde a sua criação, assumiu um forte compromisso com o repertório português, interpretando muitas obras menos conhecidas e abraçando novas obras de compositores contemporâneos. O QCM e os seus membros foram reconhecidos com prémios nos mais importantes concursos musicais, como o Prémio Jovens



Músicos da RDP, o Concurso Internacional de Música de Câmara "Cidade de Alcobaça" e é atualmente um dos ECHO Rising Stars.

Horário | 19h30  
Local | Casa da Música  
GPS | 41°09'32.8"N, 8°37'50.5"W

Contacto  
Câmara Municipal de Matosinhos  
Tel. | 229 390 900  
Email | mail@cm-matosinhos.pt  
Site | www.cm-matosinhos.pt

## BRAGANÇA

# NOITES FRIAS VOZES QUENTES

02, 09, 16 e 23 de FEVEREIRO

Às quintas-feiras apresentamos os sons quentes dos países de expressão portuguesa. Brasil: Projecto NATURAL e Nega Jaci; Moçambique: Selma Uamusse; Angola: Chalo Correia.

Horário | 21h00  
Local | Teatro Municipal de Bragança  
GPS | 41°48'24.98"N - 6°45'35.77"W

Contacto | Teatro Municipal de Bragança  
Tel. | 273 302 744  
Email | bilheteira@cm-braganca.pt  
Site | <http://teatromunicipal.cm-braganca.pt/>



FEVEREIRO

## VILA REAL

# XI FAN FESTIVAL DE ANO NOVO

06 a 28 de FEVEREIRO

A 11.ª edição do FAN revisita grandes manifestações da música clássica, do ballet à ópera buffa. Inicia com o Russian Classical Ballet. De seguida, o recital 'A la joie' celebra compositores cujos aniversários de nascimento ou morte se assinalam em 2017. 'Danças virtuosas do mundo' junta também a música e a dança. 'Fuga de Bach n.º 4', peça encomendada pelo Teatro de Vila Real para a Capital da Cultura do Eixo Atlântico, tem uma nova apresentação no Club de Vila Real. 'Os dilemas dietéticos de uma matrioska do meio', ópera cómica, é uma criação atual para um estilo clássico, o da ópera buffa.



Horário | 18h30 e 21h30  
Local | Teatro Municipal de Vila Real,  
Alameda de Grasse  
GPS | 41.298888, -7.734343

Contacto  
Teatro de Vila Real  
Tel. | 259 320 000  
Email | [geral@teatrodevilareal.com](mailto:geral@teatrodevilareal.com)  
Site | [www.festivaldeanonovo.com/](http://www.festivaldeanonovo.com/)  
[www.teatrodevilareal.com](http://www.teatrodevilareal.com)



MAIA

## CICLO DE DANÇA

---

16 a 19 de FEVEREIRO

Em fevereiro o palco do Grande Auditório do Fórum da Maia vai encher-se de dança e convidar todos a dançar também, nele e fora dele.

O Ciclo de dança da Maia, acontece desde 2014, sendo, um reflexo da importância dada pelo Fórum da Maia à dança e às artes performativas.

O evento reunirá no primeiro dia companhias de dança contemporânea e no segundo danças tradicionais, em palco, dançarinos que irão apresentar as suas novas criações, em espetáculos em que a linguagem corporal tem tudo a dizer.

Horário | 21h30 às 24h00  
Local | Fórum da Maia,  
Rua Eng.º Duarte Pacheco  
GPS | 41°14'02.87"N; 8°37'22.13"O

Contacto  
Câmara Municipal da Maia  
Tel. | 229 408 643  
Email | [cultura@cm-maia.pt](mailto:cultura@cm-maia.pt)  
Site | <http://cultura.maiadigital.pt>

## VILA NOVA DE FAMALICÃO

# XI FESTIVAL TEATRO AMADOR TERRAS DE CAMILO

18 de FEVEREIRO a 16 de MAIO

É com Seide S. Miguel como pano de fundo e com a inspiração da Casa de Camilo, que todos fins de semana, de fevereiro a maio, volta a decorrer mais uma edição do Festival de Teatro Amador "Terras de Camilo". A iniciativa, promovida pela Câmara Municipal de Famalicão e o Grupo de Teatro Amador Camiliano – Grutaca, é de entrada livre e para além da apresentação de perto de uma dezena de peças de teatro, conta também com uma componente formativa, com a realização de um workshop no Dia do Teatro Amador. Todas as sessões realizam-se aos fins de semana.

Horário | consultar programa específico  
Local | Centro de Estudos Camilianos

Contacto  
GRUTACA  
– Grupo de Teatro Amador Camiliano  
Tel. | 938 420 394  
Email | grutaca@gmail.com



## ESPOSENDE

# FESTIAMA FESTIVAL DE TEATRO AMADOR DE ESPOSENDE

25 de FEVEREIRO,  
04, 11, 18 e 25 de MARÇO

Festival de teatro amador que integra os cinco grupos de teatro do concelho. Programação:  
25/2 – “Polícias” de Slawomir Mrozek, pelo GATERC - Grupo Amador de Teatro Esposende-Rio Cávado;  
04/03 - “O Gato” de Henrique Santana, pelo grupo Forjães em Cena;  
11/03 - “Aqui há Fantasma” de Henrique Santana, pelo grupo de teatro da JUM - Juventude Unida de Marinhãs;  
18/03 – “A Maluquinha de Arroios” de Anfré Brun, pelo GARFO - Grupo de Artes Recreativas de Fonte Boa;



25/03 – “D. Rosinha, a Solteira” de Federico Garcia Lorca, pelo GATA - Grupo de Teatro Amador de Fão.

Horário | 21h30  
Local | Auditório Municipal de Esposende  
GPS | 41031'57.1"N, 8046'54.9"W

Contacto  
Rui Cavalheiro  
Tel. | 968 690 784  
Email | rui.cavalheiro@cm-esposende.pt  
Site | <http://www.cm-esposende.pt>

**MONDIM DE BASTO**

# VIII FESTIVAL INTERNACIONAL DE TEATRO AMADOR MIGUEL TORGA

03 e 4; 10 e 11; 17 e 18;  
24 e 25 de MARÇO

O mês de março é em Mondim de Basto, o mês do Teatro. O TAM tem recebido ao longo destes 07 anos, muitas das maiores companhias nacionais e internacionais. A qualidade tem sido sempre a aposta. Este ano a língua portuguesa será rainha, por isso o festival será única e exclusivamente dedicado aos países com expressão Portuguesa.

Horário | 22h00 às 23h30  
Local | Casa da Cultura, Rua Velha  
GPS | 41°24'41.75" N 7°57'10.61" O

Contacto  
Tiago Pires e Luís Romano  
Tel. | 964 717 125 / 964 566 941  
Email | tam.cultura.mdb@gmail.com



MARÇO

**VILA NOVA DE CERVEIRA**

# ETC... ENCONTROS DE TEATRO DE CERVEIRA

04, 11, 18 e 25 de MARÇO

O ETC... espelha comédia, humor, gargalhada e riso. A sexta edição continuará a apostar nas boas emoções que o teatro transmite e provoca no público. O teatro é a arte performativa de eleição do mês de março, onde se celebra o Dia Mundial do Teatro.

Horário | 21h30  
Local | Cineteatro de Cerveira  
GPS | 41.939329, -8.743967

Contacto  
Câmara Municipal de Vila Nova  
de Cerveira | Aurora Viães  
Tel. | 251 708 020  
Email | geral@cm-vncerveira.pt  
Site | www.cm-vncerveira.pt



## ESPINHO

# XI FESTIVAL INTERNACIONAL DE MARIONETAS DE ESPINHO

05 a 26 de MARÇO

Valorizando as memórias e reconhecendo as qualidades culturais e pedagógicas do teatro de marionetas, Espinho organiza o XXI Festival Internacional de Marionetas - Mar Marionetas. Durante um mês, o Festival tem para oferecer espetáculos, formações, ateliers e exposições. Do revivalismo das formas mais tradicionais às experiências mais criativas, passando por propostas dirigidas aos mais novos, o público tem muito para ver, ouvir, fazer e sentir na edição 2017 do Festival Mar-Marionetas. A 11ª edição manterá a sua aposta na qualidade dos



espetáculos, apresentados pelas mais prestigiadas companhias nacionais e internacionais, afigurando-se como um dos principais eventos de promoção e divulgação do atual panorama do mundo das marionetas.

Horário | consultar programa específico  
Locais | Centro Multimeios de Espinho  
- Av. 24 N.º 800; Auditório de Espinho,  
Rua 34, n.º 884 e Museu Municipal de  
Espinho, Rua 41 / Av. João de Deus  
GPS | 41°00'22,79"N ; 8°38'19,65"W  
(Centro Multimeios de Espinho);  
41°00'52,92"N, 8°63'27,89"W  
(Auditório de Espinho);  
40°59'59,95"N, 8°38'37,83"W  
(Museu Municipal de Espinho)

Contacto  
Tel. | 227 335 800  
Email | [dac.cultura@cm-espinho.pt](mailto:dac.cultura@cm-espinho.pt)  
Site | [www.espinho.pt/mar\\_marionetas](http://www.espinho.pt/mar_marionetas)

## BARCELOS

# FESTIVAL HARMOS

08, 10 e 11 de MARÇO

O Festival Harmos desenvolve-se na região norte de Portugal, promovendo concertos em várias cidades. Reúne todos os anos os melhores músicos das mais conceituadas escolas superiores de música da Europa, ao qual o Município de Barcelos se associa, permitindo a apreciação da qualidade artística de intérpretes nacionais e estrangeiros. É o encontro dos músicos e da música com o público. O festival tem dois grandes objetivos, por um lado, proporcionar um primeiro grande contacto dos estudantes com o público e com o mercado de trabalho;



por outro lado, levar a música erudita às populações, não se fixando, para isso, apenas nos grandes centros urbanos.

Horário | 21h30  
(consultar programa específico)  
Local | Theatro Gil Vicente; Largo  
Dr. Martins Lima; Salão Nobre  
Paços do Concelho  
GPS | 41°31'46.76"N 8°37'18.79"W  
GPS | 41°31'43.84"N 8°37'19.42"W

Contacto  
Município de Barcelos  
Tel. | 253 809 600  
Email | [geral@cm-barcelos.pt](mailto:geral@cm-barcelos.pt)  
Site | [www.cm-barcelos.pt](http://www.cm-barcelos.pt)

## LOUSADA

# FESTIVAL HARMOS

08 a 11 de MARÇO

Concertos de música clássica com os melhores músicos das melhores escolas superiores de música da Europa.

Horário | 21h30  
Local | Igrejas do concelho

Contacto  
Câmara Municipal de Lousada  
Tel. | 255 820 500  
Email | comunicacao@cm-lousada.pt  
Site | www.cm-lousada.pt



## VALONGO

# MOSTRA DE TEATRO AMADOR



25 de MARÇO

Assumindo-se como um dos eventos de maior importância na promoção do teatro amador no concelho de Valongo, a Mostra de Teatro Amador, é uma das atividades permanentes na programação cultural do município.

Conscientes desta realidade e do trabalho desenvolvido pelos grupos de teatro das associações concelhias, é intenção desta autarquia continuar a apostar nesta nobre arte. Os grupos são acompanhados pela Companhia de Teatro Profissional sediada no concelho – O Entretanto Teatro.

Horário | 21h45  
Local | Casa de espetáculos do Fórum Cultural de Ermesinde e Sala das Artes do Fórum Vallis Longus, Valongo  
GPS | 41° 12' 54,24 " N, 8° 33' 11, 44" W  
(Casa de espetáculos do Fórum Cultural de Ermesinde);  
41° 11' 24,65" N, 8° 29' 51,78" W  
(Sala das Artes do Fórum Vallis Longus, Valongo)

Contacto  
Divisão da Cultura – Ação Cultural  
Agostinho Rocha  
Tel. | 222 402 033  
Email | dctj@cm-valongo.pt  
Site | www.cm-vlongo.pt



## CABECEIRAS DE BASTO

# FESTA DO DIA MUNDIAL DO TEATRO

27 de MARÇO

Horário | 21h30  
Local | Casa da Juventude de Cabeceiras de Basto, Praça Arcipreste Francisco Xavier de Almeida Barreto, nº 2  
GPS | 41.51294784, -7.98823535

Contactos  
CTCMCB – Centro de Teatro da Câmara Municipal de Cabeceiras de Basto  
Tel. | 253 666 022 | 965 766 806  
Email | encalcodeideias@gmail.com

O Dia Mundial do Teatro será marcado por um conjunto de iniciativas instantâneas-surpresa, numa perspetiva dinâmica para aproximar o teatro ainda mais da comunidade cabeceirense, e não só. Pretende-se expandir a forma do relacionamento do projeto cultural CTCMCB, que tem o teatro como eixo, mas que trabalha diversas outras vertentes artísticas e sociais, mobilizando a população à sua volta num estímulo a uma produção cultural viva e ativa.

## MACEDO DE CAVALEIROS

# ENCONTRO DE TEATRO AMADOR

27 de MARÇO a 01 de ABRIL

O Encontro de Teatro Amador procura promover a partilha de experiências artísticas entre os grupos da região que se dedicam às artes performativas. Organização da AJAM, Associação Juvenil dos Artistas Macedenses.

Horário | 21h45  
Local | Auditório do Centro Cultural de Macedo de Cavaleiros  
GPS | 41.53801, -6.969125

Contacto  
Câmara Municipal de Macedo de Cavaleiros  
Tel. | 278 420 420  
Email | cultura@cm-macedodecavaleiros.pt  
Site | www.cm-macedodecavaleiros.pt





## VILA REAL

# XIII VINTE E SETE FESTIVAL DE TEATRO

27 de MARÇO a 22 de ABRIL

13.<sup>a</sup> edição do festival de teatro organizado pelos Teatros Municipais de Vila Real e Bragança.

Horário | 21h30  
Local | Teatro Municipal de Vila Real e Teatro Municipal de Bragança  
GPS | 41.298888, -7.734343  
(Teatro Municipal de Vila Real)

Contacto  
Teatro de Vila Real  
Tel. | 259 320 000  
Email | [geral@teatrodevilareal.com](mailto:geral@teatrodevilareal.com)  
Site | [www.vinteesete.com](http://www.vinteesete.com) / [www.teatrodevilareal.com](http://www.teatrodevilareal.com)

## BRAGANÇA

# VINTE E SETE FESTIVAL DE TEATRO

29 de MARÇO a 27 de ABRIL

O Vinte e Sete é uma mostra de teatro português. As novas estéticas, propostas e tendências, os novos criadores e os escritores de palco, os jovens encenadores têm no Vinte e Sete um palco e um público.

Horário | 10h30, 15h00 e 21h30  
Local | Teatro Municipal de Bragança  
GPS | 41°48'24.98"N, - 6°45'35.77"W

Contacto | Teatro Municipal de Bragança  
Tel. | 273 302 744  
Email | [bilheteira@cm-braganca.pt](mailto:bilheteira@cm-braganca.pt)  
Site | <http://teatromunicipal.cm-braganca.pt/>



**MATOSINHOS**

## **CICLO OJM & CONVIDADOS NOVOS TALENTOS**

30 de MARÇO e 04 de NOVEMBRO

A Orquestra Jazz de Matosinhos em parceria com a Câmara de Matosinhos, iniciou em novembro 2014 um ciclo de colaboração com novos talentos do jazz português. Este projeto é dedicado a revelar alguns dos melhores novos solistas do jazz português que partilham o palco com a Orquestra Jazz de Matosinhos, trazendo para o raro contexto de uma big band alguns dos mais dignos representantes desta geração.

Horário | 22h00

Local | Teatro Municipal de Matosinhos  
Constantino Nery

GPS | 41°11'03.2"N, 8°41'41.4"W

Contacto

Câmara Municipal de Matosinhos

Tel. | 229 390 900

Email | [mail@cm-matosinhos.pt](mailto:mail@cm-matosinhos.pt)

Site | [www.cm-matosinhos.pt](http://www.cm-matosinhos.pt)



ARCOS DE VALDEVEZ

## II CICLO DE TEATRO LUSO- BRASILEIRO DE ARCOS DE VALDEVEZ

01 de ABRIL a 3 de JUNHO

A 2ª edição do Ciclo de Teatro Luso-Brasileiro de Arcos de Valdevez decorrerá nos meses de abril a junho, em diferentes dias, incorporando projetos teatrais e performativos portugueses e brasileiros. Pelo palco da Casa das Artes concelhia passam várias apresentações, como a do consagrado ator português João Lagarto, a mais recente produção de Jacinto Lucas Pires "Henrique IV, parte 3", e projetos vindos do Brasil, da responsabilidade da Companhia Dragão7 e onde se incluem o "Auto da Barca" de Gil Vicente, a peça "Com os Bolsos Cheios de Pão", de Matei Visniéc,



ABRIL

ou ainda a oficina/espetáculo coletivo com atores arcuenses, intitulada "Bumba meu Boi", e que trará o mundo fantástico e o folclore nordestino ao palco arcuense.

Horário | consultar programa específico  
Local | Casa das Artes,  
Jardim dos Centenários  
GPS | 41°50'50.53"N, 8°25'2.56"W

Contacto  
Casa das Artes de Arcos de Valdevez  
Tel. | 258 520 520  
Email | [casadasartes@cmav.pt](mailto:casadasartes@cmav.pt)  
Site | <http://casadasartes-arcosdevaldevez.blogspot.com>

CAMINHA

## MASTERCLASS DE CORDAS

08 a 13 de ABRIL

A oportunidade gerada pelo modelo masterclass em formação sustenta a decisão de lançar a edição 2017 do MasterClass de Cordas da Academia de Música Fernandes Fão. Como objetivos fundamentais contam-se o enriquecimento do conhecimento dos alunos praticantes de cordas e a partilha de saberes conseguida pela cooperação e inclusão na agenda de trabalho de práticas distintas. O momento será também uma oportunidade para se conhecerem as singularidades dos instrumentos de cordas que enformam a sonoridade que deles se obtém.



Horário | 18h00  
Local | Centro Cultural  
de Vila Praia de Âncora, Caminha  
GPS | 41.815118, -8862243

Contacto  
Academia de Música Fernandes Fão  
Tel. | 258 951 165  
Email | [geral@academiafernandesfao.pt](mailto:geral@academiafernandesfao.pt)  
Site | [www.academiafernandesfao.pt](http://www.academiafernandesfao.pt)

## GUIMARÃES

# FESTIVAL DE MÚSICA RELIGIOSA DE GUIMARÃES

08 a 16 de ABRIL

A música religiosa, no seu mais amplo sentido, constitui uma fatia importante da música que faz parte das temporadas dos festivais de música erudita. Festivais expressamente dedicados a esta grande música religiosa, que não rigorosamente sacra e litúrgica. Por esse motivo concebeu-se o projeto de concentrar na Semana Santa um conjunto de concertos, todos no espírito daquela música religiosa, beneficiando do tempo de lazer (férias) e de um declarado clima de espiritualidade, pelo menos, latente na sociedade ocidental. Deste modo, vai-se ao encontro



da facilidade de movimentação de pessoas dentro do território e provenientes da vizinha Espanha, da Europa e de todo o mundo, ao mesmo tempo que se alimenta a cultura musical de todos os vimeanenses, dentro de um contexto adequado.

Horário | consultar programa específico  
Local | Vários Locais  
GPS | 41.437128, -8.295271

Contacto  
Tel. | 253 421 200  
Email | cultura@cm-guimaraes.pt  
Site | www.guimaraesturismo.com

## ESPOSENDE

# MUSICÓRDIA TEMPORADA MMXVII

09 de ABRIL, 28 de MAIO,  
25 de JUNHO 16 e 30 de JULHO, 24  
de SETEMBRO e 29 de OUTUBRO

A MusiCórdia MMXVII - Temporada de Música apresenta-se com um conjunto de sete concertos que decorrem no último domingo de cada mês. Com uma programação eclética, que abrange música desde o período da Renascença até aos nossos dias, integrarão a temporada músicos e agrupamentos de referência nacional, procurando sempre promover o trabalho artístico de músicos locais. A Igreja da Misericórdia, edifício classificado como Imóvel de Interesse Público, será, uma vez mais,



o palco dos concertos. O concerto de dia 16 de julho assinala o seu aniversário.

Horário | 17h00  
Local | Igreja da Misericórdia  
GPS | 41031'52.0"N, - 8046'50.1"W

Contacto  
Rui Cavalheiro  
Tel. | 960 290 835  
Email | rcavalheiro@scmesposende.pt



**S. JOÃO DA MADEIRA**

## **FESTIVAL DE TEATRO**

21 de ABRIL e 06 de MAIO

Horário | 21h00  
Local | Casa da Criatividade  
GPS | 409003037, -84921138

Contacto  
Casa da Criatividade  
Tel. | 914 391 499  
Email | [casadacriatividade@cm-sjm.pt](mailto:casadacriatividade@cm-sjm.pt)  
Site | <http://www.casadacriatividade.com>

O Festival de Teatro de S. João da Madeira é organizado pelo Projeto "Espaço Aberto" em parceria com a Câmara Municipal. O evento, que junta grupos de teatro amador e grupos profissionais de todo o país, decorre ao longo de quase um mês e transforma a cidade num grande palco de criatividade e performance.

**LOUSADA**

## **XI FOLIAZINHO DESPERTAR PARA A ARTE**

21 de ABRIL a 30 de MAIO

No "Despertar para a Arte", o "Foliazinho" reúne, este ano, na sua 11ª edição o festival de artes do espetáculo para a infância, com a participação de grupos profissionais de teatro, música e dança.

Local | Auditório Municipal,  
Quinta das Pocinhas  
Horário | 09h30, 14h30 e 21h30  
GPS | 41°16'41.99"N, 8°16'55.21"W

Contacto  
Jangada Teatro  
Tel. | 961 800 798  
Email | [geral@jangadateatro.com](mailto:geral@jangadateatro.com)



PORTO

## FESTIVAL DDD DIAS DA DANÇA

27 de ABRIL a 13 de MAIO

O Festival DDD — Dias da Dança parte da ideia da ligação que se pode construir entre as três cidades, propondo uma programação que promove a deambulação entre espaços de apresentação e espaço público, num percurso sem interrupções nem sobreposições. Esse circuito será assegurado pelas parcerias estabelecidas entre o Teatro Municipal do Porto, a Fundação de Serralves, o Teatro Nacional São João, o Coliseu Porto, a Mala Voadora (Porto), o Cine-Teatro Constantino Nery (Matosinhos), o Auditório Municipal de Gaia, o Armazém 22 (Gaia) e o Balletteatro, que assegura a programação para o espaço público.

Horário | consultar programa específico  
Local | Teatro Municipal do Porto,  
Fundação de Serralves, Teatro Nacional  
São João, Coliseu Porto, Mala Voadora

Contacto  
Festival DDD – Dias da Dança  
Tel. | 223 392 200 (Teatro Rivoli)  
Email | [info@festivalddd.com](mailto:info@festivalddd.com)  
Site | [www.festivalddd.com](http://www.festivalddd.com)





## BRAGA

# IV FESTIVAL DE ÓRGÃO DE BRAGA

28 de ABRIL a 07 de MAIO

Pelo quarto ano a cidade de Braga abre portas àquele que é já uma referência no panorama da música erudita em Portugal, onde o "rei dos instrumentos" é a figura central.

A aposta continua a ser a originalidade da programação, com concertos inéditos, associando o órgão aos mais diversos instrumentos e formações musicais, viajando desde as composições da Música Antiga até à vanguarda das melodias contemporâneas com alguns dos melhores músicos nacionais e internacionais. Este ano o festival propõe

uma série de sete concertos que passaram pelas mais belas igrejas da cidade, desde a abertura a dois órgãos na Catedral, passando por concertos de órgão e saxofone, coro infantil, flauta de Pan, oboé, cravo, orquestra e, pela primeira vez em concerto, o órgão portativo do Tesouro da Catedral, para o qual ainda é necessária a ação de um foleiro, num concerto único com orquestra de instrumentos de época.

Além dos concertos realizam-se diversas iniciativas, como visitas aos órgãos, conferências e exposições. Entrada livre em todos os eventos

Horário | consultar programa específico  
Local | Catedral, Igreja de Santa Cruz, Igreja de São Marcos, Igreja da Faculdade de Teologia, Igreja de São Paulo, Igreja dos Congregados e Igreja de São Lázaro.  
GPS | 41.549°N, 8.426°W

Contacto  
Município de Braga  
Tel. | 253 262 550  
Arquidiocese de Braga  
Tel. | 253 203 180  
Sé Catedral de Braga  
Tel. | 253 263 317  
Email | [festivalorgaobraga@gmail.com](mailto:festivalorgaobraga@gmail.com)  
Site | [www.festivalorgaobraga.com](http://www.festivalorgaobraga.com)

## BRAGANÇA

# DANÇA BRAGANÇA DANÇA

29 de ABRIL

Um festival para por Bragança a dançar a propósito e à volta do Dia Mundial da Dança, 29 de abril.

Horário | Manifestações dançantes ao longo do dia em vários espaços do Teatro Municipal de Bragança e à noite espetáculos às 21h30  
Local | Teatro Municipal de Bragança

Contacto | Teatro Municipal de Bragança  
Tel. | 273 302 744  
Email | [bilheteira@cm-braganca.pt](mailto:bilheteira@cm-braganca.pt)  
Site | <http://teatromunicipal.cm-braganca.pt/>



## VALE DE CAMBRA

# II SARAU DE DANÇA DE VALE DE CÂMBRA

Horário | 21h30  
Local | Pavilhão Municipal  
de Vale de Cambra  
GPS | 40°50'25.3"N, 8°23'59.7"W

Contacto  
Município de Vale de Cambra  
Miguel Alves  
Tel. | 256 420 516  
Email | [geral@cm-valedecambra.pt](mailto:geral@cm-valedecambra.pt)  
Site | [www.cm-valedecambra.pt](http://www.cm-valedecambra.pt)

29 de ABRIL

O Sarau de Dança de Vale de Cambra é um evento cultural onde a dança é a rainha. Um espetáculo com música, luz e cor que pretende promover a dança e os serviços promovidos pelas academias e ginásios locais. Sob o tema "Viagens pelo Mundo", a segunda edição deste festival será uma oportunidade única de ver grandes performances coletivas a brilharem num palco de estrelas.



## TROFA

# JAZZ BY NIGHT DIA INTERNACIONAL DO JAZZ

30 de ABRIL

Com a proclamação do Dia Internacional do Jazz, a UNESCO pretendeu destacar a importância desta música como força que promove uma transformação social positiva. Por ter as suas raízes na escravidão, este género musical fez crescer uma voz apaixonada contra todas as formas de opressão: a fala. Fala a linguagem da liberdade que é compreendida por todas as culturas e enceta todos os esforços no sentido de se construir pontes dialogantes entre todas as culturas e sociedades.



Com a realização desta iniciativa pretende-se não só assinalar e comemorar o Dia Internacional do Jazz, mas também, promover um momento musical que evoque todos estes valores.

Horário | consultar programa específico  
Local | consultar programa específico

Contacto  
Câmara Municipal da Trofa  
Tel. | 252 409 290  
Email | [geral@mun-trofa.pt](mailto:geral@mun-trofa.pt)  
Site | [www.mun-trofa.pt](http://www.mun-trofa.pt)

## LOUSADA

## XVII FOLIA FESTIVAL INTERNACIONAL DE ARTES DO ESPETÁCULO

02 a 06 de MAIO

Festival Internacional de Artes do Espetáculo, que entra na 17.<sup>a</sup> edição, com a participação de grupos profissionais de teatro, música e dança.

Horário | 9h30, 14h30 e 21h30  
Local | Auditório Municipal,  
Quinta das Pocinhas, Lousada  
GPS | 41°16'41.99"N, 8°16'55.21"W

Contacto  
Jangada Teatro  
Tel. | 961 800 798  
Email | geral@jangadateatro.com

## VIANA DO CASTELO

## ENCONTROS DE CINEMA DE VIANA DO CASTELO

02 a 07 de MAIO

Os Encontros de Cinema de Viana, organizados pela Associação AO NORTE e pela Câmara Municipal de Viana do Castelo, afirmam-se como uma experiência única no meio cultural da região e do país, ao proporcionar um espaço comum de partilha, formação e debate em que confluem estudantes de cinema e das escolas de região, cineclubistas de Portugal e da Galiza e público em geral, enriquecido com a participação ativa de profissionais deste meio artístico. Este espaço de exibição, divulgação e reflexão aposta numa forte ligação aos



## XVII ENCONTROS DE CINEMA

VIANA 02 a 07 MAIO 2017



mais jovens, à convocação de um espectro amplo e plural de públicos e ao estímulo do trabalho criativo sobre a imagem e do seu poder para representar o que nos rodeia.

Horário | 09h00  
Local | Teatro Municipal Sá de Miranda,  
Cinema Verde Viana, Escola Superior  
de Educação de Viana do Castelo  
GPS | 41.695491, -8.828677

Contacto  
Associação AO NORTE  
Telefone | 258 821 619  
Email | ao-norte@nortenet.pt  
Site | <http://www.ao-norte.com>

## CABECEIRAS DE BASTO

# CONTRACENA II FESTIVAL DE TEATRO DE CABECEIRAS DE BASTO

04 a 07 de MAIO

O ContraCena é um festival de teatro que pretende marcar a programação cultural de Cabeceiras de Basto e reforçar o papel ativo do concelho enquanto município embaixador do teatro na região. Este evento produzido pelo CTCMCB – Centro de Teatro da Câmara Municipal de Cabeceiras de Basto procura movimentar a dinâmica regional com apresentações que extrapolam as fronteiras e que expandem a cultura local, conectando-a com pensamentos artísticos contemporâneos de diferentes partes do país e do mundo.

Horário | 21h30  
Local | Casa da Juventude,  
Praça Arcipreste Francisco Xavier de  
Almeida Barreto, nº 2, Cabeceiras de Basto  
GPS | 41.51294784, -7.98823535

Contactos  
CTCMCB – Centro de Teatro da Câmara  
Municipal de Cabeceiras de Basto  
Tel. | 253 666 022 | 965 766 806  
Email | encalcodeideias@gmail.com



## VALE DE CAMBRA

# ENTRAI VII ENCONTRO DE TEATRO AMADOR DE VALE DE CAMBRA

06 e 07, 13 e 14, 20 e 21,  
27 e 28 de MAIO

O Entrai pretende ser um ponto de encontro entre grupos locais e da região, através da partilha de saberes e experiências teatrais. Promover as artes da representação e dramatização, enquanto meios de expressar sentimentos e idealizar sonhos, com a apresentação de peças de teatro, é a oportunidade para expressar tudo isso, partilhando os ideais e as ideias com quem assiste. Transmitir mensagens cívicas, lúdicas e pedagógicas através de encenações dramáticas ou cómicas, alcançando públicos de diversas faixas etárias.



Horário | 21h30 (sextas e sábados)  
Local | Centro Cultural  
GPS | 40°51'18.6"N, 8°22'38.0"W

Contacto  
Município de Vale de Cambra /  
Margarida Henriques  
Tel. | 256 420 510  
Email | [centrocultural@cm-valedecambra.pt](mailto:centrocultural@cm-valedecambra.pt)  
[margaridahenriques@cm-valedecambra.pt](mailto:margaridahenriques@cm-valedecambra.pt)  
Site | [www.cm-valedecambra.pt](http://www.cm-valedecambra.pt)



**FAFE**

## FAFENCENA

06 de MAIO, 03 de JUNHO, 02 de SETEMBRO, 07 de OUTUBRO, 04 de NOVEMBRO e 02 de DEZEMBRO

Organizado pelo "Teatro Vitrine" do Grupo Cultural e Recreativo Nun Álvares, em parceria com o município de Fafe, o festival de teatro apresenta várias companhias de teatro amador nacional.

Horário | consultar programa específico  
Local | Teatro-Cinema,  
Rua Monsenhor Vieira de Castro, Fafe  
GPS | 41°26 59.67" N, 8°10 15.60"W

Contacto  
Teatro-Cinema  
Tel. | 253 700 400  
Email | geral@cm-fafe.pt  
Site | www.cm-fafe.pt

**VIANA DO CASTELO**

## FESTIVAL DE DANÇA DE VIANA DO CASTELO

06 de MAIO

Este grande evento dedicado à dança contará com a participação de diversas associações e escolas de dança do concelho de Viana do Castelo, as quais apresentarão diversos estilos, distintas performances e sobretudo, diferentes abordagens da dança. É promovido pela Câmara Municipal de Viana do Castelo, associações e escolas de dança e tem lugar no Centro Cultural de Viana do Castelo, no dia 06 de maio.



Horário | 21h30  
Local | Centro Cultural de Viana do Castelo, Praça Marques Júnior  
GPS | 41.690600, -8.828641

Contacto  
Câmara Municipal de Viana do Castelo  
Tel. | 258 809 300  
Email | cmviana@cm-viana-castelo.pt  
Site | www.cm-viana-castelo.pt

## PÓVOA DE VARZIM

# XII CICLO DE MÚSICA SACRA DA IGREJA ROMÂNICA DE RATES

Horário | 18h30  
Local | Igreja Românica  
de S. Pedro de Rates  
GPS | 41.423.273, -8.672.532

Contacto  
Junta de Freguesia de S. Pedro de Rates  
Paulo João Silva  
Tel. | 252 951 817 (Junta Freguesia Rates)  
Email | junta.frates@gmail.com  
Site | www.sprates.pt

07, 14, 21 e 28 de MAIO

O Ciclo de Música Sacra da Igreja Românica de Rates está a programar a sua 12ª edição, sendo o seu objetivo principal a preservação do património imaterial, a música, e material, a preciosa Igreja Românica. Pretende-se igualmente a dinamização social e cultural da população desta vila e de um vasto público, particularmente, do Arciprestado Vila do Conde/ Póvoa de Varzim.



17 a 21 de MAIO

O EI! resulta de uma parceria entre a companhia Teatro e Marionetas de Mandrágora e o Município de Gondomar que acolhe companhias internacionais (vindas de Macau, China, Japão e Espanha), bem como uma vasta programação de companhias de marionetas nacionais, com apresentações de sala e rua, exposições, conversas, workshops, cinema de animação e concertos.

Horário | 21h30  
Local | Auditório Municipal, Casa Branca de Gramido, Biblioteca Municipal  
GPS | 41.137061, -8.5330912  
(Auditório Municipal);  
41.125291, -8.556373  
(Casa Branca de Gramido);  
41.136889, -8.533992  
(Biblioteca Municipal)

Contacto  
Câmara Municipal de Gondomar  
Teresa Couceiro  
Tel. | 224 664 770  
Email | cultura@cm-gondomar.pt  
Site | http://www.cm-gondomar.pt

## MONÇÃO

# VII FITAVALÉ FESTIVAL ITINERANTE DE TEATRO DE AMADORES DO VALE DO MINHO

19 a 21 de MAIO

O FITAVALÉ – Festival Itinerante de Teatro de Amadores do Vale do Minho é uma iniciativa das Comédias do Minho que decorre durante um fim de semana e conta com apresentações dos cinco grupos de teatro de amadores do Vale do Minho: Os Simples (Melgaço), Associação Filarmónica Milagrense (Monção), +TAC (P Coura), VerdeVejo (Valença) e Outra Cena (Vila Nova de Cerveira). Programa: Dia 19 de maio em Monção no Cineteatro João Verde: 21:00 - Abertura do 7º FITAVALÉ e 21:30 – atuação Verdevejo. Dia 20 de maio



em P. Coura no Centro Cultural: 16:00 - Ass. Filarmónica Milagrense e Comunidade de Monção. Em Valença no Auditório de Verdoejo: 21:30 + TAC. Dia 21 de maio em Melgaço na Casa da Cultura: 16:00 - Outra Cena e em V.N. Cerveira no Cineteatro: 21:30 - Os Simples.

Horário | sexta (21h30); sábado (16h00 e 21h30); domingo (16h00 e 21h30)  
Local | Cineteatro João Verde, Monção

Contacto  
Comédias do Minho  
Celeste Domingues  
Tel. | 927 810 929  
Email | cdomingues@comediasdominho.com  
Site | www.comediasdominho.com

## PAREDES DE COURA

# FITAVALÉ

19 a 21 de MAIO

O FITAVALÉ – Festival Internacional de Teatro Amador, é uma iniciativa da Companhia de Teatro Comédias do Minho, com a participação de vários grupos de teatro amador do Vale do Minho e também da vizinha Espanha.

Horário | 21h00 às 23h00  
Local | concelhos do Vale do Minho  
(ver programação específica)  
GPS | 41° 54' 41.13"N, 8° 33' 36.83"W

Contacto  
Comédias do Minho | Luísa Carlos Silva  
Tel. | 251 782 124  
Email | geral@comediasdominho.com  
Site | www.comediasdominho.com



## SANTO TIRSO

# XXIV FESTIVAL INTERNACIONAL DE GUITARRA DE SANTO TIRSO

19 de MAIO a 03 de JUNHO

O Festival Internacional de Guitarra de Santo Tirso é uma iniciativa dedicada à guitarra nas suas múltiplas manifestações e acontece em Santo Tirso desde 1994.

O festival apresenta ao público renomados artistas nacionais e internacionais em concertos, cursos e "masterclasses". Outras iniciativas estão associadas ao festival, como é o caso do "Festival nas Escolas". As dinâmicas estabelecidas promovem a arte da guitarra junto de diversos públicos e em várias salas do concelho de Santo Tirso. Esta é a festa da guitarra

para o público especializado e o amante do instrumento. O festival é um grandioso acontecimento, que resulta de uma profícua parceria entre a Câmara Municipal de Santo Tirso e a Artave - Centro de Cultura Musical.

Horário | consultar programa específico  
Local | Auditório Padre António Vieira,  
Auditório Biblioteca Municipal de Santo  
Tirso, Auditório Engenheiro Eurico de Melo,  
Auditório Centro Cultural Municipal Vila  
das Aves e Auditório Fábrica Santo Thyrsó  
GPS | 41.22'05.8º -8.28'46.1º  
(Auditório Padre António Vieira);  
41.20'25.2º -8.29'09.4º (Auditório  
Biblioteca Municipal de Santo Tirso);  
41.20'30.3º -8.28'58.2º (Auditório  
Engenheiro Eurico de Melo);  
41.21'36.3º -8.24'26.9º (Auditório  
Centro Cultural Municipal Vila das Aves);  
41.21'1.50º -8.28'34.26º  
(Auditório Fábrica Santo Thyrsó)

Contacto  
Câmara Municipal de Santo Tirso  
Tel. | 252 808 830 / 252 833 428  
Email | [info@festivaldeguitarra.org](mailto:info@festivaldeguitarra.org) /  
[cultura@cm-stirso.pt](mailto:cultura@cm-stirso.pt)  
Site | [www.festivaldeguitarra.org](http://www.festivaldeguitarra.org) /  
[www.cm-stirso.pt](http://www.cm-stirso.pt)





## TAROUCA

# FESTIVAL DE FOLCLORE LUSO ROMENO

20 de MAIO

Encontro entre ranchos folclóricos nacionais e um rancho proveniente da Roménia, promovido pela Associação Recreativa e Cultural Flor de Sabugueiro.

Horário | 21h30  
Local | Casa do Paço de Dalvares  
Rua Egas Moniz, Dalvares  
GPS | 41,0387°, -07,7585°

Contacto  
Associação Recreativa,  
Cultural e Desportiva de Dalvares  
Tel. | 935 012 686  
Email | aflordosabugueiro@hotmail.com

## VALONGO

# VALONGO JAZZ FEST

26 a 28 de MAIO

O Município de Valongo, apresenta a primeira edição de Valongo Jazz Fest, festival que decorrerá de 26 a 28 de maio, na Sala de Espetáculos do Fórum Cultural de Ermesinde.

Com um programa envolvente e de grande versatilidade dentro deste género musical, o Valongo Jazz Fest, propõe trazer ao concelho de Valongo grandes nomes do jazz nacional como André Sarbib, Sandro Norton, Alberto Jorge, entre outros, para apresentarem os seus projetos.



Para além dos concertos, decorrem paralelamente outras atividades: exposições, workshops, tertúlias e jam sessions.

Horário | 15h00 às 18h00 e 21h00 às 23h00  
Local | Fórum Cultural de Ermesinde  
GPS | 41.2152971, -8.5533731,19

Contacto  
Câmara Municipal de Valongo  
(Luísa Aguiar)  
Tel. | 229 783 320 / 932 292 713 / 911 046 293  
Email | luisa.aguiar@cm-valongo.pt  
Site | <http://www.cm-valongo.pt>



JUNHO

## PORTO

# FITEI FESTIVAL INTERNACIONAL DE TEATRO DE EXPRESSÃO IBÉRICA

01 a 17 de JUNHO

O FITEI – Festival Internacional de Teatro de Expressão Ibérica é um evento cuja ambição é promover o teatro e as artes performativas, assim como fomentar a criação artística, através da realização de um festival anual com uma visão de destaque na Península Ibérica. Paralelamente, procura firmar públicos, acolher obras artísticas de referência, clássicas e contemporâneas, bem como descobrir projetos de carácter experimental e transdisciplinar, dando assim atenção às novas linguagens artísticas no âmbito das artes performativas.

Horário | consultar programa específico  
Local | Teatro Municipal do Porto,  
Teatro Nacional São João

Contacto  
FITEI – Festival Internacional  
de Teatro de Expressão Ibérica  
Tel. | 222 082 432  
Email | [geral@fitei.com](mailto:geral@fitei.com)  
Site | [www.fitei.com](http://www.fitei.com)

## BARCELOS

# P.A. - PROJETO ARTÍSTICO

09 e 10 de JUNHO, 14 e 16 de JULHO, 24 e 25 de NOVENBRO e 02 de DEZEMBRO

O P. A. é um projeto que engloba vários festivais na área de educação pela arte, promovido pela Casa da Juventude do Município de Barcelos. Este projeto visa criar, incentivar e proporcionar a revelação e valorização dos jovens barcelenses em diferentes áreas artísticas, entre as quais a música, a dança, o teatro, pelas quais a população jovem de Barcelos têm mostrado relevante interesse.



O Projeto Artístico contempla as seguintes atividades: Festival da Canção (09 e 10 de junho); Festival de Bandas (14 de julho); Festival de Dança (16 de julho); Noite de Fados (02 de dezembro); Encontro de Coros (24 e 25 de novembro).

Horário | consultar programa específico  
Local | consultar programa específico

Contacto  
Casa da Juventude  
Tel. | 253 814 307/8  
Email | [casadajuventude@cm-barcelos.pt](mailto:casadajuventude@cm-barcelos.pt)  
Site | [www.cm-barcelos.pt](http://www.cm-barcelos.pt)

## VILA NOVA DE GAIA

# XXIV FESTIVAL INTERNACIONAL DE MÚSICA DE GAIA

10 de JUNHO a 23 de JULHO

Este festival pretende levar ao público vários concertos com obras significativas, compostas desde a idade média até à modernidade, em que se privilegia a qualidade musical. Organizado pela "Fundação Conservatório Regional de Gaia", com o apoio da Câmara Municipal de Vila Nova de Gaia, este evento é composto por concertos que ocorrem em espaços emblemáticos do concelho (mosteiros, igrejas, auditórios) e conferências.



Horário | consultar programa específico  
Local | diversos locais do concelho

Contacto  
Fundação Conservatório Regional de Gaia  
Tel. | 223 712 213  
Email | [regional@conservatoriodegaia.org](mailto:regional@conservatoriodegaia.org)  
Site | [www.conservatoriodegaia.org](http://www.conservatoriodegaia.org)



## MAIA

# SONS NO CAMINHO

11 de JUNHO e 14 de SETEMBRO

Interpretação de repertório sacro de vários períodos, renascentista, clássico, romântico, por cantores líricos (solo, duos e trios), acompanhados ao piano.

Horário | 16h00  
Local | Igreja Conventual de S. Salvador (Moreira)  
GPS | 41°14'42.75"N; 8°39'3.23"W

Contacto  
Câmara Municipal da Maia  
Tel. | 229 408 643  
Email | [cultura@cm-maia.pt](mailto:cultura@cm-maia.pt)  
Site | <http://cultura.maiadigital.pt>

## SABROSA

# V FESTIVAL DE BANDAS & MÚSICA

16 a 18 de JUNHO

A Associação Recreativa Cultural e Musical do Concelho de Sabrosa (A.R.C.M.C.S) - Banda de Música de Sabrosa organiza o IV Festival de Bandas e Música - Banda de Música de Sabrosa, em Sabrosa.

Com o objetivo de promover e preservar as tradições culturais e musicais junto da população, durante três dias, a vila de Sabrosa recebe vários grupos, nomeadamente grupos de índole internacional, de diferentes géneros e estilos musicais.

Horário | 09h00 às 23h00  
Local | Largo da Fontainha, Sabrosa  
GPS | 41°15'56.17"N, 7°34'27.27"W

Contacto  
Banda de Sabrosa  
José Adelino Gonçalves  
Tel. | 933 991 758  
Email | [bandasabrosa@gmail.com](mailto:bandasabrosa@gmail.com)



## ESPINHO

# XIII FEST FESTIVAL NOVOS CINEASTAS NOVOS FILMES

19 a 26 de JUNHO



FEST – Festival Novos Cineastas Novos Filmes é uma celebração única do novo cinema e dos novos cineastas. O festival, que se realiza anualmente, procura criar um espaço onde jovens e promissores cineastas podem mostrar e promover o seu trabalho, assim como desenvolver os seus conhecimentos, partilhar oportunidades, criando novos públicos para o cinema independente.

O festival divide-se em várias categorias, competitivas e não competitivas, com duas categorias principais:

curtas-metragens (Competição Lince de Prata); e longas-metragens de realizadores na sua primeira ou segunda produção, independentemente da sua idade (Competição Lince de Ouro).

O festival abre novas perspetivas sobre o cinema e cria oportunidades a uma jovem geração de cineastas.

Horário | consultar programa específico  
Local | Centro Multimeios de Espinho  
GPS | 41°00'22,79"N, 8°38'19,65"W

Contacto  
Tel. | 227 327 545  
Email | [fest@fest.pt](mailto:fest@fest.pt)  
Site | [www.fest.pt](http://www.fest.pt)

## MAIA

# JAZZ NO PARQUE CENTRAL

24 e 25 de JUNHO



Atuação de vários grupos e artistas conceituados. Em 2017 o relvado do Parque Central vai ser palco do jazz português, da tradição à contemporaneidade, da criação à espontaneidade! Um festival que trará à Maia os mais recentes projetos musicais em concertos para toda a gente, ao ar livre num clima de intensa partilha de ideias e emoções.

Horário | 21h30 às 24h00  
Local | Parque Central da Maia  
– Junto à estação de Metro do Fórum Maia  
GPS | 41°14'02.87"N; 8°37'22.13"O

Contacto  
Câmara Municipal da Maia  
Tel. | 229 408 643  
Email | [cultura@cm-maia.pt](mailto:cultura@cm-maia.pt)  
Site | <http://cultura.maiadigital.pt>



## GONDOMAR

# FESTIVAL DE JAZZ

26 de JUNHO a 01 de JULHO

Ciclo de concertos de jazz que pretende diversificar a oferta cultural de Gondomar.

Horário | 21h30  
Local | Auditório Municipal, Casa Branca de Gramido, Biblioteca Municipal  
GPS | 41.137061, -8.5330912  
(Auditório Municipal);  
41.125291, -8.556373  
(Casa Branca de Gramido);  
41.136889, -8.533992  
(Biblioteca Municipal)

Contacto  
Câmara Municipal de Gondomar  
Teresa Couceiro  
Tel. | 224 664 770  
Email | [cultura@cm-gondomar.pt](mailto:cultura@cm-gondomar.pt)  
Site | <http://www.cm-gondomar.pt>

## FAFE

# II FEIRA DE TEATRO DE BONECOS E DE FORMAS ANIMADAS

28 a 30 de JUNHO

A II Feira de Teatro de Bonecos e de Formas Animadas de Portugal, decorrerá entre os dias 28 e 30 de junho, na cidade de Fafe. A Feira trata-se de um grandioso evento, que reunirá programadores, bonequeiros e dezenas de apaixonados pelo mundo das formas animadas.

Horário | consultar programa específico  
Local | Praça 25 de Abril  
GPS | 41°27'05.9"N, 8°10'13.7"W

Contacto  
Município de Fafe  
Tel. | 253 700 400  
Email | [geral@cm-fafe.pt](mailto:geral@cm-fafe.pt)  
Site | [www.cm-fafe.pt](http://www.cm-fafe.pt)





## VILA NOVA DE CERVEIRA

# XIII DANCERVEIRA FESTIVAL INTERNACIONAL DE DANÇA DE VILA NOVA DE CERVEIRA

29 de JUNHO a 02 de JULHO

Com já mais de dez anos de existência, já passaram pela vila das artes milhares de bailarinos que, durante quatro dias, mostram as diversas vertentes desta arte em palco e nos jardins de Vila Nova de Cerveira. O Dancerveira é um dos maiores festivais de dança da região norte, que já consolidou públicos provenientes de várias regiões de Portugal e da Galiza.

Horário | 18h00; 19h00 e 20h00  
Local | Auditório Municipal  
GPS | 41.939329, -8.743967

Contacto  
Câmara Municipal  
de V. Nova de Cerveira| Aurora Viães  
Tel. | 251 708 020  
Email | geral@cm-vncerveira.pt  
Site | www.cm-vncerveira.pt

## AROUCA

# FESTIVAL DE ARTES DE RUA DE AROUCA

30 de JUNHO a 02 de JULHO

O teatro sai à rua. Durante quatro dias, Arouca acolhe a segunda edição do festival de teatro, com cerca de 15 espetáculos a acontecerem nas ruas da vila, acompanhados de animação, música e arte urbana. Um festival em que as artes saem à rua para contagiar e conduzir o público até ao palco, para dentro da cena. A organização está a cargo do Teatro Experimental de Arouca e da Câmara Municipal.



Horário | 21h00  
Local | Centro da vila de Arouca  
GPS | 40.928994°, -8.245995°

Contacto  
TEA – Teatro Experimental de Arouca  
Tel. | 919 669 008  
Email | tearouca@gmail.com

## BRAGA

# MIMARTE FESTIVAL DE TEATRO DE BRAGA

30 de JUNHO a 08 de JULHO

Considerado já um dos festivais mais emblemáticos da cidade de Braga, o MimarTE democratiza o acesso ao teatro e à cultura, conseguindo agregar diferentes públicos na apresentação de um programa diversificado de peças teatrais, desde as clássicas às mais contemporâneas. Este festival de teatro de rua conta habitualmente com a participação de companhias locais, nacionais e estrangeiras, numa relação de grande proximidade com o público em espaços de referência de Braga.

Horário | 21h45  
Local | Rossio da Sé, Theatro Circo,  
Museu de Arqueologia D. Diogo de Sousa,  
Braga

Contacto  
Câmara Municipal de Braga  
Tel. | 253 203 152  
Email | [cultura@cm-braga.pt](mailto:cultura@cm-braga.pt)  
Site | <http://www.cm-braga.pt/>



## ESPINHO

# XLIII FIME FESTIVAL INTERNACIONAL DE MÚSICA DE ESPINHO

30 de JUNHO a 22 de JULHO

O Festival Internacional de Música de Espinho sai para a rua e para outros palcos da cidade. Ao longo de um mês, o Auditório de Espinho recebe espetáculos de diferentes géneros e origens. Com mais de três décadas de existência, o Festival Internacional de Música de Espinho afirma-se como um festival de características únicas no país, suscitando a simpatia e a admiração de muitos visitantes de anualmente marcam presença em Espinho. O evento foi um dos primeiros "festivais de verão" a ser realizado em Portugal.

Recebe hoje, alguns dos melhores intérpretes do mundo nas suas áreas de atividade. A proposta artística, para a 43.ª edição do Festival Internacional de Música de Espinho - FIME, assenta numa programação diversificada, com projetos musicais de qualidade diferenciada.

Horário | consultar programa específico  
Local | Auditório de Espinho  
- Academia de Música de Espinho  
GPS | 41°00'52,92"N, 8°63'27,89"W

Contacto  
Tel. | 227 340 469 / 227 341 145  
Email | [festival@musica-esp.pt](mailto:festival@musica-esp.pt)  
Site | [www.musica-espinho.com/fime](http://www.musica-espinho.com/fime)



## PÓVOA DE VARZIM

**XXXIX FESTIVAL  
INTERNACIONAL  
DE MÚSICA  
DA PÓVOA  
DE VARZIM**

07 a 29 de JULHO

Ao longo destas 38 edições passaram pela Póvoa de Varzim as mais importantes formações de música clássica, com a presença de ilustres solistas e agrupamentos internacionais, abarcando um largo espectro histórico, da Idade Média ao século XXI. Este é um dos festivais de música de verão mais prestigiados do país.

Horário | 21h45  
Local | Cine-Teatro Garrett;  
Auditório Municipal; Igreja Matriz;  
Igreja Românica S. Pedro de Rates  
GPS | 41.387.692, -8.757.171  
(Auditório Municipal)

Contacto  
Associação Pró-Música | Emília Fernandes  
Tel. | 252 614 145  
Email | [festivalmusica@cm-pvarzim.pt](mailto:festivalmusica@cm-pvarzim.pt)  
Site | [www.cm-pvarzim.pt](http://www.cm-pvarzim.pt)





## VILA DO CONDE

# XXV CURTAS VILA DO CONDE FESTIVAL INTERNACIONAL DE CINEMA

08 a 16 JULHO

Em 2017, o Curtas Vila do Conde celebra o seu 25º aniversário com uma programação de excelência, apostada em apresentar o melhor do cinema contemporâneo e das novas fronteiras da arte cinemática. Um dos grandes eventos cinematográficos do país, o festival conta, todos os anos, com a presença de profissionais e a participação crescente de um público interessado e ávido de novas ideias à volta das imagens em movimento. De 8 a 16 de julho, Vila do Conde será, mais uma vez, a capital portuguesa do cinema.

Horário | 10h00 às 02h00  
(consultar programa específico)  
Local | Teatro Municipal de Vila do Conde,  
Av. Dr. João Canavarro, Vila do Conde  
GPS | 41° 21' 09.53" N; 8° 44' 44.02" W

Contacto  
Curtas Metragens CRL  
Telefone | 252 646 516  
Email | [info@curtas.pt](mailto:info@curtas.pt)  
Site | [www.curtas.pt](http://www.curtas.pt)

## MATOSINHOS

# DANCEM TODOS

15 de JULHO

O festival, realizado desde 2006, com a parceria das escolas de dança do concelho, continua a captar a participação da comunidade ligada à dança e a preconizar um dos seus principais objetivos, o de valorizar o gosto pela dança – o saber, praticar, atuar e apreciar. Todos os anos as escolas de dança do concelho encontram-se e mostram o seu trabalho e talento numa troca de experiências e de saberes.



Horário | 21h30  
Local | Escadaria da Casa Design  
Matosinhos e Teatro Municipal de  
Matosinhos Constantino Nery  
GPS | 41°11'02.1"N, 8°41'00.5"W;  
41°11'03.2"N, 8°41'41.4"W

Contacto  
Câmara Municipal de Matosinhos  
Tel. | 229 390 900  
Email | [mail@cm-matosinhos.pt](mailto:mail@cm-matosinhos.pt)  
Site | [www.cm-matosinhos.pt](http://www.cm-matosinhos.pt)

## GONDOMAR

# II FESTIVAL INTERNACIONAL DE MÚSICA DE PLECTRO

15 e 16 de JULHO

Festival que resulta de uma parceria entre a Câmara Municipal de Gondomar e a OPG – Associação Cultural de Plectro. O Município de Gondomar acolhe pela segunda vez o Festival Internacional de Música de Plectro.

O programa contempla, para além dos diversos concertos, uma Oficina de Bandolim e Guitarra, uma masterclass de guitarra e conferência.



Horário | 21h30  
Local | Auditório Municipal, Casa Branca de Gramido, Biblioteca Municipal  
GPS | 41.137061 -8.5330912 (Auditório Municipal); 41.125291 -8.556373 (Casa Branca de Gramido); 41.136889 -8.533992 (Biblioteca Municipal)

Contacto  
Câmara Municipal de Gondomar  
Teresa Couceiro  
Tel. | 224 664 770  
Email | [cultura@cm-gondomar.pt](mailto:cultura@cm-gondomar.pt)  
Site | <http://www.cm-gondomar.pt>

## GUIMARÃES

# GUIMARÃES ALLEGRO

20 a 22 de JULHO

O Festival Guimarães Allegro resulta de uma estratégia cultural com o objetivo claro de revitalizar a música erudita, nome dado à principal variedade de música produzida ou enraizada nas tradições da música secular e litúrgica ocidental, e disseminar junto da comunidade a sua opulência estética, dotando a cidade e a região com um evento de matiz cosmopolita e diferenciado.

Os vínculos existentes entre a comunidade e as artes performativas oferecem ao projeto uma oportunidade exclusiva para divulgar



e reinterpretar o reconhecido património edificado, permitindo ultrapassar as barreiras e o formalismo tradicional associado a este contexto.

Horário | consultar programa específico  
Local | vários  
GPS | 41.437128, -8.295271

Contacto  
Tel. | 253 421 200  
Email | [geral@ccvf.pt](mailto:geral@ccvf.pt)  
Site | [www.ccvf.pt](http://www.ccvf.pt)

## CAMINHA

# FESTIVAL BLUESOUL 2017

24 a 26 de JULHO

Nascido em 2010, o BlueSoul é um festival de músicas da área do blues, do soul music e do jazz, entre outras sonoridades. Deste programa constam os mais importantes projetos musicais nacionais da área e convidados internacionais. Promovido pela Câmara Municipal de Caminha, este festival conta com o apoio da Unilever/Jerónimo Martins e com a produção de Eventos David Martins. Esta edição, tal como as anteriores, prepara-se para encher de público a Praça da República em Vila Praia de Âncora, Caminha.

Horário | 22h00  
Local | Praça da Republica,  
Vila Praia de Âncora  
GPS | 41.8134776, - 8.8624008

Contacto  
Eventos David Martins (Produtor)  
Tel. | 969 535 669  
Email | eventosdavidmartins@gmail.com



## AMARANTE

# XVII T'AMARANTO FESTIVAL DE TEATRO DE AMARANTE

24, 26, 28, 29 e 30 de JULHO

O T'Amaranto – Festival de Teatro de Amarante realiza-se desde 2000, no âmbito do programa de criação de públicos, promoção e valorização do Teatro desenvolvido pelo Município de Amarante. Com 05 espetáculos programados, a temática do festival recai no teatro cómico, abrangendo áreas como: a comédia, stand-up comedy, teatro de improviso e teatro de rua, sendo vocacionado para todos os tipos de público. O Festival realiza-se na segunda quinzena de julho, no Claustro da Câmara. Um espaço interior



e não convencional de teatro, mas que em julho se torna pequeno face ao muito público que assiste ao festival. Numa perspetiva de descentralização cultural, esta é uma oportunidade única de assistir a espetáculos de companhias reconhecidas do mundo teatral e de forma gratuita.

Horário | 22h00  
Local | Claustro da Câmara,  
Alameda Teixeira de Pascoaes  
GPS | 41.269789, -8.078589

Contacto  
Divisão de Cultura e Património Cultural  
Tel. | 255 420 262  
Email | dcpc@cm-amarante.pt  
Site | www.cm-amarante.pt

## PAREDES DE COURA

# MUNDO AO CONTRÁRIO

Horário | 10h00 às 00h00  
Local | Ruas de Paredes de Coura  
GPS | 41° 54' 41.13"N, 8° 33' 36.83"W

Contacto  
Sandra Silva  
Tel. | 251 780 124  
Email |  
centrocultural@cm-paredes-coura.pt  
Site | www.paredesdecoura.pt

24 a 30 de JULHO

Destinado a toda a família e com entrada livre, o evento reúne artistas nacionais e internacionais num programa que inclui espetáculos, animação de rua, instalações, oficinas e residências artísticas. O mundo lógico, supostamente real e determinista é aqui sacrificado em nome de um mundo onde a imaginação, a criatividade e a brincadeira imperam. Um leque de excelência de artistas do fantástico e promotores de sonhos, trazem ao público a oportunidade de sorrir e até integrar o espetáculo, seja como músicos ou artistas de circo, no trapézio, monociclo ou corda.



## VIANA DO CASTELO

# FESTIVAL JAZZ NA PRAÇA DA ERVA

27 a 29 de JULHO

O Festival Jazz na Praça da Erva, decorrerá em Viana do Castelo, no belíssimo espaço intimista que o viu nascer: a Praça da Erva. Já na sua 26ª edição, este festival mantém um lugar de prestígio no panorama do Jazz nacional e peninsular. Pelos seus palcos já passaram os mais importantes músicos de jazz, mas também novos projetos. Para além dos concertos, decorrem paralelamente outras atividades: exposições, colóquios, workshops e jam sessions. A organização do festival é da Câmara Municipal de Viana do Castelo, sendo a produção e criação do conceito



de Eventos David Martins.  
Consultar programa em:  
[www.cm-viana-castelo.pt](http://www.cm-viana-castelo.pt)

Horário | 22h00  
Local | Praça da Erva, Viana do Castelo  
GPS | 4.169.251, -882.832

Contacto  
David Martins (Responsável pela Produção)  
Tel. | 258 809 000 (Câmara Municipal de Viana do Castelo); tlm. 969 535 669 (Eventos David Martins)  
Email | [cmviana@cm-viana-castelo.pt](mailto:cmviana@cm-viana-castelo.pt) / [eventosdavidmartins@gmail.com](mailto:eventosdavidmartins@gmail.com)  
Site | [www.cm-viana-castelo.pt](http://www.cm-viana-castelo.pt)

AMARES

## ENCONTRARTE

27 a 30 de JULHO

O encontro das pessoas, a experimentação artística e a comunhão de afetos consolidam os desígnios que pro(movem) o Encontrarte Amares, desde 2009. Um festival de artes plásticas e cinema de animação que, numa periodicidade bianual, tem proposto, através de uma programação pluridisciplinar, o diálogo vivo entre a radicalidade do pensamento artístico contemporâneo e a herança tradicional da região do Minho. Exposições de artes plásticas, cinematografia animada, artes do espetáculo, rádio, ciclos de debate e reflexão teórica,



residências artísticas, concursos e atividades educativas enformam a programação intensa que culmina em três dias do festival, promovendo um ambiente de experimentação, participação, convívio, contemplação ativa e liberdade de pensamento.

Horário | consultar programa detalhado em [www.cm-amares.pt](http://www.cm-amares.pt)  
Locais | Largo D. Gualdim Pais, Amares e em simultâneo em vários outros locais  
GPS | 4.163.130.940.357.190, -8351034540010000

Contacto  
Município de Amares  
Tel. | 253 993 450  
Email | [direccao@encontrarte.pt](mailto:direccao@encontrarte.pt)  
Site | [www.encontrarte.pt](http://www.encontrarte.pt)

ESPOSENDE

## ESPOSENDE A DANÇAR

28 a 30 de JULHO

O evento “Esposende a Dançar” (em parceria com o Serviço de Juventude), traduz-se na realização de um conjunto de espetáculos de dança pelas escolas/grupos de dança do concelho, nomeadamente a Academia de Bailado de Esposende, a PraxiStudio e o Centro de Estudos Às do Saber, para além de outros grupos/instituições que queiram participar. Além da promoção desta atividade artística, a autarquia visa diversificar a oferta cultural, numa altura em que Esposende recebe muitos turistas e visitantes.



“Esposende a dançar” dá à cidade, todos os anos, um colorido diferente, envolvendo os jovens e a população em geral em momentos de grande qualidade e beleza artística.

Horário | 22h00  
Local | Largo dos Bombeiros  
GPS | 41032'00.9"N, 8046'45.9"W

Contacto  
Ana Cristina Ferreira  
Tel. | 930 479 093  
Email | [ana.ferreira@cm-esposende.pt](mailto:ana.ferreira@cm-esposende.pt)  
Site | <http://www.cm-esposende.pt/>



## BARCELOS

# FESTIVAL INTERNACIONAL DE FOLCLORE RIO

29 de JULHO

Horário | consultar programa específico  
Local | Barcelinhos  
GPS | 41°52'71.54"N, 8°62'27.86"W

Contacto  
Grupo Folclórico de Barcelinhos  
Tel. | 914 273 098  
Email | geral@gfbarcelinhos.com

No final de julho, é nas margens do rio Cávado, na freguesia de Barcelinhos, que se realiza um dos mais antigos e reputados festivais de folclore do país. O Festival Internacional de Folclore RIO, é um evento organizado pelo Grupo Folclórico de Barcelinhos em colaboração com a Câmara Municipal de Barcelos. Este evento tem por objetivo fomentar o intercâmbio e a partilha entre povos e culturas através das músicas e danças tradicionais. É um grande acontecimento que integra o calendário anual de festivais de Barcelos.

## MACEDO DE CAVALEIROS

# FESTIVAL DE FOLCLORE DE MACEDO DE CAVALEIROS

29 de JULHO

Musica e danças tradicionais. Fundado em outubro de 1977, o rancho macedense tem mantido viva a identidade cultural da terra e gentes, mediante a recolha e interpretação das danças e cantares típicos. Reconhecido no concelho, o grupo tem-se afirmado nos diversos locais por onde vai passando, tanto em Portugal, como além-fronteiras. É presença assídua na Europeade, o maior festival da cultura popular europeia.

Horário | 21h30  
Local | Praça das Eiras  
GPS | 41,536945, -6,963885

Contacto  
Câmara Municipal de Macedo de Cavaleiros  
Tel. | 278 420 420  
Email | cultura@cm-macedodecavaleiros.pt  
Site | www.cm-macedodecavaleiros.pt





## TAROUCA

# FOLK INTERNACIONAL VALE VAROSA

30 de JULHO

O Vale Varosa será inundado pelo folclore dos vários cantos do mundo, com grupos provenientes de diversos países, onde através da música, das danças e dos adornos, vão mostrar alguns aspetos culturais dos seus povos. Este evento é organizado pela Associação Recreativa e Cultural Flor de Sabugueiro.

Horário | 21h30  
Local | Casa do Paço,  
Rua Egas Moniz, Dalvares  
GPS | 41,0387°, 07,7585°

Contacto  
Associação Recreativa,  
Cultural e Desportiva de Dalvares  
Tel. | 935 012 686  
Email | aflordosabugueiro@hotmail.com

## MONÇÃO

# FOLKMONÇÃO O MUNDO A DANÇAR

30 de JULHO a 06 de AGOSTO

O Festival Internacional de Danças Folclóricas "FOLKMONÇÃO" foi reconhecido pelo C.I.O.F.F. (Conselho Internacional das Organizações de Festivais de Folclore e de artes tradicionais, estatuto B da UNESCO) em novembro de 2006, C.I.D. (Conselho Internacional de Dança) em 2005, I.O.V. (Organização Internacional das Artes Populares) em 2004. Com um sucesso crescente, tanto pela qualidade dos grupos, pela organização, pelo calor do acolhimento e pela atmosfera de amizade que reina entre os grupos e a população.



Dois dos espetáculos em Monção têm lugar na Praça Deu-La-Deu.

Horário | 22h00  
Local | Praça Deu-La-Deu  
e Ponte do Mouro  
GPS | 42.078853°, -8.481547° (Monção)  
e 42.074784°, -8.395212°  
(Ponte do Mouro – Barbeita)

Contacto  
Boaventura Rodrigues  
Tel. | 917 348 324  
Email | folkmoncao@gmail.com  
Site | www.folkmoncao.com

PAREDES DE COURA

## FOLKMONÇÃO

---

31 de JULHO

O Mundo a Dançar é um festival internacional de danças tradicionais com a parceria de vários municípios do Alto Minho.

Horário | 22h00

Local | Largo Visconde de Mozelos

GPS | 41° 54' 47.20"N, 8° 33' 37.88"W

Contacto

Sandra Silva

Tel. | 251 780 124

Email |

centrocultural@cm-paredes-coura.pt

Site | [www.paredesdecoura.pt](http://www.paredesdecoura.pt)



## VIANA DO CASTELO

# FESTIVAL DE MÚSICA CLÁSSICA MÚSICA À SUA PORTA

01 a 03 de AGOSTO

De 01 a 03 de agosto, a música clássica marcará presença no centro histórico de Viana do Castelo, na terceira edição do Festival "Música à sua Porta", organizado pela Câmara Municipal de Viana do Castelo. As 03 noites de concertos, vão decorrer na Porta Mexia Galvão, junto à Praça da República, ex-líbris da cidade. Em palco estará a Orquestra Con Spirito dirigida por Paulo Areias.

Horário | 22h00  
Local | Porta Mexia Galvão (junto à Praça da República – Viana do Castelo)  
GPS | 1.693805, -8.828148

Contacto  
Paulo Areias  
(areiasoboe@hotmail.com / 925 802 942)  
Tel. | 258 809 350  
Email | cmviana@cm-viana-castelo.pt  
Site | www.cm-viana-castelo.pt



AGOSTO

## VALE DE CAMBRA

# XII FESTIVAL CONCELHIO DE FOLCLORE

05 de AGOSTO

Festival etnográfico que reflete as tradições da região, a indumentária dos grupos desde os trajes ricos aos de trabalho, com enfoque nas memórias de antanho recorrendo aos cantares tradicionais. O festival é precedido pelo desfile dos grupos locais, pelas ruas da cidade, mostrando a riqueza das tradições e cativando o público a se juntarem ao espetáculo de folclore.

Horário | 21h00  
Local | Praça Comendador Álvaro Pinho Costa Leite  
GPS | 40°50'58.2"N 8°23'40.0"W

Contacto  
Município de Vale de Cambra  
Margarida Henriques  
Tel. | 256 420 510  
Email | geral@cm-valedecambra.pt / margaridahenriques@cm-valedecambra.pt  
Site | www.cm-valedecambra.pt



## VIEIRA DO MINHO

# FESTIVAL DE FOLCLORE

13 de AGOSTO

A Praça Dr. Guilherme de Abreu acolhe anualmente o festival de folclore, promovido no âmbito do projeto "Sentir Vieira".

O momento pretende ser de festa e alegria e tem por objetivo dar a conhecer os nossos costumes e tradições, que vão desde os trajes às danças e aos cantares. O festival de folclore inicia pelas 15h00, com a concentração dos grupos junto ao Posto de Turismo, seguindo-se-lhe um desfile até à Praça Dr. Guilherme de Abreu.



Horário | 15h00 às 00h00  
Local | Praça Dr. Guilherme de Abreu  
GPS | 41.63420397029373;  
(-8.140222711639353)

Contacto  
Câmara Municipal de Vieira do Minho  
Tel. | 253 649 270  
Email | geral@cm-vminho.com  
Site | www.cm-vminho.pt

## AMARANTE

# FESTIVAL DE FOLCLORE DE AMARANTE

14 e 15 de AGOSTO

O Município de Amarante organiza durante o mês de agosto mais uma edição do festival de folclore. O evento que serve de mostra etnográfica do concelho, realiza-se no Parque do Ribeirinho e conta com a participação de 11 grupos, todos oriundos do concelho, dividindo-se as suas atuações por dois dias.

Horário | 21h30  
Local | Parque do Ribeirinho - Amarante  
GPS | 41.267196, -8.080344

Contacto  
Divisão de Cultura e Património Cultural  
Tel. | 255 420 262  
Email | dcpc@cm-amarante.pt  
Site | www.cm-amarante.pt





AMARANTE

## FESTIVAL DE GUITARRA DE AMARANTE

---

16 a 18 de AGOSTO

O Festival de Guitarra de Amarante é um evento dedicado à guitarra portuguesa, com coordenação, direção e apresentação do guitarrista amarantino Edgar Nogueira. O Largo de S. Gonçalo recebe, entre 16 e 18 de agosto, a segunda edição do Festival de Guitarra de Amarante, que conta, como na primeira edição, com grandes nomes da guitarra. Os concertos têm início pelas 22h00 e a entrada é livre.

Horário | 22h00

Local | Largo de S. Gonçalo, Amarante

GPS | 41.269789, -8.078589

Contacto

Divisão de Cultura e Património Cultural

Tel. | 255 420 262

Email | [dcpc@cm-amarante.pt](mailto:dcpc@cm-amarante.pt)

Site | [www.cm-amarante.pt](http://www.cm-amarante.pt)

## ESPOSENDE

# FESTITEATRO FESTIVAL DE TEATRO DE RUA DE ESPOSENDE

21 a 23 de AGOSTO

Aproveitando a época de melhores condições atmosféricas, a festa do teatro de rua pretende apresentar uma programação diversificada do ponto de vista artístico, valorizando a envolvimento da Praça do Município, ruas e praças circundantes, como parte integrante destas demonstrações. Pretende-se também evidenciar os artistas locais, dando a conhecer o seu trabalho e recuperar o olhar 'de novo' para espaços e edifícios de interesse patrimonial, imprimindo-lhes novas funcionalidades



e disponibilizando-os à fruição pública. Com o FestiTeatro pretende-se criar condições que garantam aos cidadãos o acesso às artes e à cultura no espaço da rua, com o devido equipamento e em condições de excelência.

Horário | 22h00  
Local | Praça do Município  
GPS | 41031'52.3"N, - 8046'49.7"W

Contacto  
Rui Cavalheiro  
Tel. | 968 690 784  
Email | [rui.cavalheiro@cm-esposende.pt](mailto:rui.cavalheiro@cm-esposende.pt)  
Site | <http://www.cm-esposende.pt>

## AROUCA

# FESTIVAL SONS DA ÁGUA

26 de AGOSTO

A música mistura-se com o murmúrio das águas do Paiva, sob o olhar atento do xisto das casas. É no cenário da Aldeia da Paradinha que decorre o evento «Sons da Água», aliando a música à envolvente paisagística e à sensibilização ambiental. O evento tem lugar no mês de agosto, com os sons da orquestra de cordas e as vozes dos cantores, sob a direção do maestro arouquense António Costa, a fazerem ouvir alguns dos trechos mais emblemáticos da música erudita, acompanhada pela gastronomia regional, numa envolvente paisagística única.

Horário | 19h00  
Local | Aldeia da Paradinha  
GPS | 40.935863º, -8.172671º

Contacto  
Malong, Associação Cultural  
Email | [malongcultural@gmail.com](mailto:malongcultural@gmail.com)



## AMARANTE

# III FESTIVAL & CONCURSO INTERNACIONAL DE GUITARRA DE AMARANTE

01 a 10 de SETEMBRO

Ganha a aposta com as duas primeiras edições, o CCA - Centro Cultural de Amarante - Maria Amélia Laranjeira organiza, entre 01 e 10 de setembro, o 3º. Festival/Concurso Internacional de Guitarra de Amarante, uma iniciativa que conta com o apoio do Município de Amarante. Destinado a toda a comunidade amarantina, ao público em geral e também a todos os amantes da guitarra, este evento contará com grandes nomes, do panorama musical internacional. À semelhança da edição anterior, concertos e masterclass marcarão o festival que contará

ainda com um concurso que engloba diversas categorias, para públicos a partir dos 08 anos e sem limite de idade.

Horário | 21h30  
Local | Casa das Artes de Amarante  
(Centro Cultural de Amarante),  
Rua Nova 112, S. Gonçalo  
GPS | 41.271976, -8.078705

Contacto  
Centro Cultural de Amarante  
Tel. | 255 424 285  
Email | [centroculturalamarante@gmail.com](mailto:centroculturalamarante@gmail.com)  
Site | [www.cc-amarante.pt](http://www.cc-amarante.pt)



SETEMBRO

## ARCOS DE VALDEVEZ

# III DOC'S KINGDOM 2017 SEMINÁRIO INTERNACIONAL SOBRE CINEMA DOCUMENTAL

02 a 06 de SETEMBRO

O Doc's Kingdom, Seminário Internacional sobre Cinema Documental, está de regresso pela terceira vez consecutiva a Arcos de Valdevez. Organizado pela APORDOC, também produtora do Doc Lisboa, e coproduzido pelo Município de Arcos de Valdevez, o Doc's Kingdom 2017 dá continuidade às características originais do seminário fundado em 2000, assegurando a presença de realizadores nacionais e internacionais, colocando em diálogo cineastas consagrados e jovens artistas, todos reunidos num interesse comum:



o documentário. O Doc's Kingdom apresenta um programa de sessões seguidas de debates coletivos, organizados num ambiente informal que dilui fronteiras e barreiras, assumindo um projeto que é já uma referência internacional na área documental.

Horário | ver programa específico  
Local | Casa das Artes,  
Jardim dos Centenários  
GPS | 41°50'50.53"N 8°25'2.56"W

Contacto  
Casa das Artes de Arcos de Valdevez  
Tel. | 258 520 520  
Site | <http://casadasartes-arcosdevaldevez.blogspot.pt/>  
Email | [casadasartes@cmav.pt](mailto:casadasartes@cmav.pt)

## VALONGO

# ENTRETANTO MIT VALONGO MOSTRA INTERNACIONAL DE TEATRO



06 a 11 de SETEMBRO

ENTREtanto MIT Valongo – Mostra Internacional de Teatro, coorganizada desde 1998 pelo ENTREtanto TEATRO e pela Câmara Municipal de Valongo, pretende contribuir para a difusão da atividade teatral nacional e internacional em Valongo e Área Metropolitana do Porto.

O ENTREtanto MIT Valongo – 2016 englobou a apresentação de espetáculos para adultos e crianças, café-teatro, café-concerto, espetáculo de rua e intercâmbio cultural entre artistas de Valongo e do Brasil. A abertura oficial contou com um cortejo cultural no Parque

Urbano onde o ENTREtanto TEATRO e os Batnapel, de Alfena/Valongo, juntamente com os artistas brasileiros convidados, celebraram o intercâmbio entre os dois países. A produção do ano passado destacou, ainda, a data de 28 de novembro de 1836, quando Valongo foi elevado a concelho pela Rainha Portuguesa, D. Maria II, nascida no Brasil.

Horário | 21h45  
Local | Casa de espetáculos do Fórum Cultural de Ermesinde  
GPS | 41° 12' 54,24 " N, 8° 33' 11, 44" W

Contacto  
Divisão da Cultura – Ação Cultural  
Agostinho Rocha  
Tel. | 222 402 033  
Email | [dctj@cm-valongo.pt](mailto:dctj@cm-valongo.pt)  
Site | [www.cm-vlongo.pt](http://www.cm-vlongo.pt)

# AROUCA FILM FESTIVAL

FESTIVAL INTERNACIONAL DE CINEMA DE AROUCA  
CINEMA VILLAGE PORTUGAL



## AROUCA

# XV AROUCA FILM FESTIVAL

13 a 17 SETEMBRO

O Arouca Film Festival, este ano na sua 15.ª edição, tem como objetivo incentivar, apoiar e premiar novos projetos e produções de filmes independentes, projetando os melhores filmes produzidos em todo o mundo. O ponto alto do festival é o concurso internacional de curtas-metragens, em várias secções competitivas. Este é já considerado um dos eventos emergentes na indústria de cinema e artes visuais.

Horário | consultar programa específico  
Local | Loja Interativa de Turismo de Arouca  
GPS | 40.929216º, -8248079º

Contacto  
João Rita  
Tel. | 912 474 737  
Email | [aroucafilmfestival@gmail.com](mailto:aroucafilmfestival@gmail.com)  
Site | [www.aroucafilmfestival.com](http://www.aroucafilmfestival.com)

## VALONGO

# MAGIC VALONGO

22 a 24 de SETEMBRO

MagicValongo é um festival internacional de ilusionismo que se realiza em Portugal, no concelho de Valongo. Tem sido constantemente palco de atuações, enquanto convidados de vários campeões do mundo em diversas modalidades de magia e, por outro lado, tem-se apresentando como um importante elemento de divulgação da magia, de congregação ibérica de mágicos e como local privilegiado de descoberta, lançamento e promoção de novos talentos. Realiza-se anualmente em setembro e compreende várias

vertentes, nomeadamente, concursos, galas com convidados, conferências, feira mágica, shows de rua.

Horário | 21h00 às 00h00  
Local | Fórum Cultural de Ermesinde  
GPS | 41.2152971,-8.5533731,19

Contacto  
Câmara Municipal de Valongo  
Tel. | 229 783 320 | Tlm | 932 292 713  
Email | [f\\_ermesinde@cm-valongo.pt](mailto:f_ermesinde@cm-valongo.pt)  
Site | <http://www.cm-valongo.pt/>



## VILA DO CONDE

# CIRCULAR FESTIVAL DE ARTES PERFORMATIVAS

22 a 30 SETEMBRO

A Circular - Associação Cultural, associação sediada em Vila do Conde, tem desenvolvido atividade desde 2005. Tem como objetivos centrais divulgar as artes performativas contemporâneas, aproximar as artes performativas dos públicos e do contexto local, apoiar a criação artística contemporânea e proporcionar a reflexão em torno das práticas artísticas contemporâneas. O festival apresenta novas criações que percorrem diferentes áreas artísticas como a dança contemporânea, a performance, o teatro e a música.

Horário | 19h00 às 24h00  
(consultar programa específico)  
Local | Teatro Municipal de Vila do Conde, Avenida Dr. João Canavarro, Vila do Conde  
GPS | 41° 21' 09.53" N; 8° 44' 44.02" W

Contacto  
Circular - Associação Cultural  
Telefone | 967 490 471 (Paulo Vasques)  
Email | [info@circularfestival.com](mailto:info@circularfestival.com)  
Site | [www.circularfestival.com](http://www.circularfestival.com)



MAIA

## XXII FESTIVAL INTERNACIONAL DE TEATRO CÓMICO DA MAIA

30 de SETEMBRO  
a 08 de OUTUBRO

A programação deste festival torna-o único a nível nacional pela sua diversidade de géneros humorísticos. Do teatro de rua à comédia musical, passando pelas artes circenses, ou pela dança-teatro, o Festival Internacional de Teatro Cómico da Maia apresenta anualmente algumas das mais conceituadas companhias teatrais do mundo, que levam à cena mais de 30 espetáculos.

Horário | 21h30 às 24h00  
Local | Fórum da Maia,  
Rua Eng.º Duarte Pacheco  
GPS | 41°14'02.87"N; 8°37'22.13"O

Contacto  
Câmara Municipal da Maia  
Tel. | 229 408 643  
Email | [cultura@cm-maia.pt](mailto:cultura@cm-maia.pt)  
Site | <http://cultura.maiadigital.pt>





OUTUBRO

FAFE

## JAZZ EM FAFE

01 a 31 de OUTUBRO

Este é o mês em que o jazz visita Fafe. A ideia é de pensar no jazz e nas suas diversas vertentes. Enquanto estilo musical, o jazz é extraordinário pela sucessão de transformações durante o século XX. Em apenas um século, são notáveis as alterações, os caminhos e as ramificações que surgiram de uma raiz tão própria e singular. A origem é o blues protestante dos trabalhadores negros norte-americanos e os ramos principais são o swing, o bebop, o hard bop, o cool e mais recentemente o free, fusão e mesmo o jazz elétrico. É esta a história que Fafe quer contar

neste evento. Quer, através da excelência dos músicos portugueses, percorrer as tendências musicais, perceber as raízes... quer pensar Jazz. O evento torna-se abrangente e complexo. Trazer a música à rua; entreter, foi um objetivo claro. O jazz serviu muitas vezes para aproximar uma sociedade dispersa e desunida.

Horário | consultar programa específico  
Local | Teatro-Cinema, Rua Monsenhor Vieira de Castro, Fafe  
GPS | 41°26 59.67"N, 8°10 15.60"W

Contacto  
Teatro-Cinema  
Tel. | 253 700 400  
Email | [geral@cm-fafe.pt](mailto:geral@cm-fafe.pt)  
Site | [www.cm-fafe.pt](http://www.cm-fafe.pt)

BARCELOS

## XXX FESTIVAL DE TEATRO DE BARCELOS

01 de OUTUBRO  
a 30 de NOVEMBRO

O Festival de Teatro de Barcelos é um projeto de promoção da arte e da cultura, em 2017 assinala a sua 30.ª edição. É uma organização de A Capoeira - Companhia de Teatro de Barcelos, em colaboração com a Câmara Municipal de Barcelos, o Theatro Gil Vicente, com o apoio da INATEL. O evento decorre no Theatro Gil Vicente, integra a realização de diversos espetáculos com a participação de grupos, amadores e profissionais, provenientes do território local e de outras regiões do país.



O programa propõe também workshops e aulas abertas.

Horário | consultar programa específico  
Local | Theatro Gil Vicente  
GPS | 41°31'46.76"N, 8°37'18.79"O

Contacto  
Nome | "A Capoeira - Companhia de Teatro de Barcelos"  
Tel. | 961 363 663; 253 809 600  
Email | [geral@acapoeira.pt](mailto:geral@acapoeira.pt); [tgvc@cm-barcelos.pt](mailto:tgvc@cm-barcelos.pt)  
Site | <http://agenda.barcelos.pt/eventos/festival-de-teatro-de-barcelos-2>; <http://www.acapoeira.pt/festivalteatrobarcelos.html>

## VILA REAL

# XIV DOURO JAZZ FESTIVAL INTERNACIONAL DE JAZZ

04 a 15 de OUTUBRO

14.ª edição do Festival Internacional Douro Jazz, organizado pelo Teatro Municipal de Vila Real. Desde a sua primeira edição em 2004, o Douro Jazz acolheu muitas dezenas de músicos e formações, contando com nomes internacionais de referência como Al Di Meola, Jean-Luc Ponty, Billy Cobham, Richard Galliano, Lee Konitz, Vicente Amigo ou Frank Gambale. Do panorama português, passaram pelo festival, por exemplo, Maria João, João Paulo Esteves da Silva, Júlio Resende, Mário Laginha, Orquestra Jazz de Matosinhos, Sexteto Mário

Barreiros, Carlos Bica, Carlos Barretto, Filipe Melo e Bruno Santos, João Hasselberg, Desidério Lázaro e Ensemble Super Moderne, entre muitos, muitos outros.

Horário | 21h30

Local | Teatro Municipal de Vila Real,  
Alameda de Grasse, Vila Real  
GPS | 41.298888, -7.734343

Contacto

Teatro de Vila Real | Rui Ângelo Araújo  
Tel. | 259 320 000

Email | [geral@teatrodevilareal.com](mailto:geral@teatrodevilareal.com)  
Site | [www.dourojazz.com](http://www.dourojazz.com) /  
[www.teatrodevilareal.com](http://www.teatrodevilareal.com)



## BRAGANÇA

# BRAGANÇA JAZZ

04, 07, 11, 14 e 18 de OUTUBRO

Festival que se assume como uma mostra do jazz português e traz a Bragança não só nomes reconhecidos por todos mas dando a conhecer os jovens músicos e as novíssimas tendência do jazz.

Horário | 21h30

Local | Teatro Municipal de Bragança  
GPS | 41°48'24.98"N - 6°45'35.77"W

Contacto | Teatro Municipal de Bragança

Tel. | 273 302 744

Email | [bilheteira@cm-braganca.pt](mailto:bilheteira@cm-braganca.pt)

Site | <http://teatromunicipal.cm-braganca.pt>





## SANTO TIRSO

# III CICLO DE CONCERTOS DE ÓRGÃO

06 a 15 de OUTUBRO

Ciclo de concertos organizado com o objetivo de valorizar o património organeiro histórico dos municípios de Santo Tirso e V. N. de Famalicão.

Horário | 22h00

Local | Igrejas e Mosteiros do município de Santo Tirso (a definir)  
e Igrejas e Mosteiros do município de V. N. de Famalicão (a definir)

Contacto

Tagus e Atlanticus Associação Cultural  
Câmara Municipal de Santo Tirso /  
Câmara Municipal de Vila Nova de Famalicão  
Tel. | 252 833 428  
Email | [cultura@cm-stirso.pt](mailto:cultura@cm-stirso.pt) /  
[santotirso@cm-stirso.pt](mailto:santotirso@cm-stirso.pt)  
Site | [www.cm-stirso.pt](http://www.cm-stirso.pt)

## VILA NOVA DE FAMILICÃO

# III CICLO DE CONCERTOS DE ÓRGÃO INTER- -PARÓQUIAS

06, 07, 08, 13, 14 e 15 de OUTUBRO

O 3º Ciclo de Concertos de Órgão Inter-paróquias: Vila Nova de Famalicão e Santo Tirso tem por objetivo primaz a valorização do património organeiro histórico de ambos os concelhos, nomeadamente os dois órgãos setecentistas da Igreja Matriz de Santo Tirso e da Igreja de Santa Maria de Landim. Este ciclo propõe igualmente a revitalização do repertório organístico ibérico, património imaterial por excelência inerente ao mesmo, contemplando também a sua difusão nas paróquias ainda desprovidas de órgãos autênticos. O presente

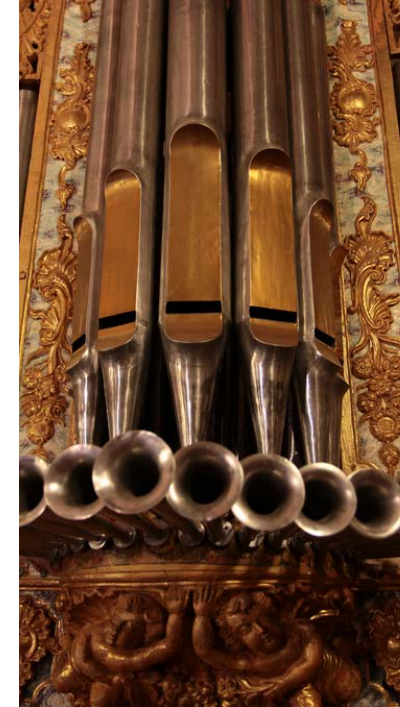

ciclo de três concertos em cada fim semana, traz a seis paróquias de ambos os concelhos músicos nacionais e estrangeiros, aclamados no panorama internacional da música de concerto, que interpretarão um vasto repertório em torno do instrumento rei, da música medieval à contemporânea.

Horário | 21h30 (sexta e sábado;  
17h00 às 18h00 (domingo)

Consultar programa específico

Local | consultar programa específico  
GPS | 41°22'46.3218"N 8°27'52.776"W

Contacto

Tagus Atlanticus Associação Cultural  
e JMS Organária Culturais Louro  
Tel. | 912 385 357 (Joaquim Silva)  
Email | [tagusatlanticuscultura@gmail.com](mailto:tagusatlanticuscultura@gmail.com)  
Site | <http://www.concertosdeorgao.com>



**LOUSADA**

## **COMÉDIAS D' OUTONO**

---

06 a 21 de OUTUBRO

Festival do Humor e do Riso  
com a participação de humoristas  
nacionais, espetáculos,  
conferências e exposições.

Horário | 21h30  
Local | Auditório Municipal,  
Quinta das Pocinhas e espaços  
públicos da vila de Lousada  
GPS | 41°16'41.99"N, 8°16'55.21"W

Contacto  
Tel. | 255 820 500/ 961 800 798  
Email | [comunicacao@cm-lousada.pt](mailto:comunicacao@cm-lousada.pt);  
[geral@jangadateatro.com](mailto:geral@jangadateatro.com)  
Site | [www.cm-lousada.pt](http://www.cm-lousada.pt);

## SANTO TIRSO

# PALCOS FESTIVAL DE TEATRO AMADOR DE SANTO TIRSO

06 a 31 de OUTUBRO

Iniciativa de apoio e divulgação do teatro feito pelos grupos amadores do município e de outros (provenientes de todo o país). Os espetáculos têm lugar em diferentes espaços do município, favorecendo a criação de novos públicos.

Horário | 21h30  
Locais | Auditório do Centro Cultural Municipal de Vila das Aves, Rua Santo Honorato, 220, Vila das Aves; Auditório Engenheiro Eurico de Melo, Rua da Misericórdia, 171 e salões paroquiais do município  
GPS | 41.21'36.3º -8.24'26.9º (Auditório do Centro Cultural Municipal de Vila das Aves); 41.20'30.3º -8.28'58.2º (Auditório Engenheiro Eurico de Melo)

Contacto  
Companhia de Teatro de Santo Tirso  
Câmara Municipal de Santo Tirso  
Tel. | 252 833 428  
Email | cultura@cm-stirso.pt / santotirso@cm-stirso.pt  
Site | www.cm-stirso.pt



## CASTELO DE PAIVA

# FESTEBAI FESTIVAL DE TEATRO DE BAIROS

07 de OUTUBRO  
a 04 de NOVEMBRO

Festival que engloba vários grupos de teatro da região norte do país, com entrada gratuita e acessível a todas as idades.

Horário | 21h30 (fins de semana)  
Local | Centro Social e Paroquial de Bairros  
GPS | 41.0354047, -8.24394844

Contacto  
Grupo Cénico Bairros | Vítor Rocha  
Tel. | 965 185 641  
Email | grupo.cenico.bairros@gmail.com





## PORTO

# FIMP FESTIVAL INTERNACIONAL DE MARIONETAS DO PORTO

13 a 22 de OUTUBRO

Horário | consultar programa específico  
Local | Teatro Municipal do Porto,  
Teatro Nacional São João, Teatro de Ferro

Contacto  
FIMP – Festival Internacional  
de Marionetas do Porto  
Tel. | 223 320 419  
Email | [fimp@fimp.pt](mailto:fimp@fimp.pt)  
Site | [www.fimp.pt](http://www.fimp.pt)

Neste festival convida-se o público para acompanhar uma jornada muito especial. As marionetas, os objetos, a manipulação, a matéria animada, o vivo e o não-vivo. São estes os pontos de partida, o destino desta viagem caberá a cada um descobri-lo. As extensões concretas e imaginadas do corpo - dos objetos de utilização quotidiana ou outros que alguém decidiu colecionar, dos mistérios da voz humana à estranheza-familiar das próteses mecânicas, passando pelo registo ou o rasto de determinado gesto ou ação – ocupam, no universo imaginário das edições, um espaço importante.

## VILA NOVA DE FAMALICÃO

# CLOSE-UP OBSERVATÓRIO DE CINEMA DE VILA NOVA DE FAMALICÃO (2.º EPISÓDIO)

14 a 21 de OUTUBRO

Close-up, que é um tipo de plano cinematográfico que aproxima a observação, mas que é também um filme incontornável na história do cinema (de Abbas Kiarostami, 1990), que serviu de epígrafe deste observatório: na colisão entre o documentário e a ficção, entre o real e o simulacro, emergem as potencialidades humanistas do cinema. Edifica-se, então, um Observatório de Cinema, com vigência estendida ao longo de todo o ano e com uma mostra, ponto alto e intenso da programação, que decorrerá em outubro.



Horário | consultar programa específico  
Local | Casa das Artes de Famalicão  
GPS | 41°24'50"N, 08°31'03"W

Contacto  
Casa das Artes de Famalicão  
Tel. | 252 371 304 / 252 371 297  
Email | [casadasartes@vilanovadefamalicao.org](mailto:casadasartes@vilanovadefamalicao.org)  
Site | [www.closeup.pt](http://www.closeup.pt) / [www.casadasartes.org](http://www.casadasartes.org)

## VILA NOVA DE GAIA

# ART & TUR FESTIVAL INTERNACIONAL DE CINEMA DE TURISMO

01 a 04 de NOVEMBRO

Organizado pela APTUR – Associação Portuguesa de Turismologia e pela BRIDGE – Events and Entertainment, com o apoio oficial da Câmara Municipal de Vila Nova de Gaia, o Festival Art & Tur assume-se como um certame de cinema de turismo, atraindo anualmente centenas de filmes de todo o mundo. Este festival desenvolve-se em torno de três eixos: 1) Competição global (com filmes nacionais e internacionais); 2) Conferência Científica (ICCT – International Conference on Cinema & Tourism, que dá a conhecer as novas tendências



no turismo, cinema e audiovisual); 3) Fórum Art & Tur. Esta iniciativa apresenta-se como um espaço de interação e criação de sinergias entre profissionais, investigadores e público em geral.

Horário | 10h00 às 23h00  
Local | consultar programa específico

Contacto  
Divisão Municipal de Turismo  
Tel. | 223 742 937  
Email | turismo@cm-gaia.pt  
Site | www.cm-gaia.pt

## VILA DO CONDE

# FESTACCO FESTIVAL DE TEATRO AMADOR DO CCO

03 de NOVEMBRO  
a 02 de DEZEMBRO

O FesTacco acontece ao longo de cinco fins de semana (novembro e primeiro de dezembro) e leva a Vila do Conde o melhor que se faz no âmbito do teatro amador no país, de norte a sul, incluindo as ilhas da Madeira e dos Açores.

Horário | 22h00  
(às sextas, consultar programa específico)  
Local | Auditório do Círculo Católico de Operários de Vila do Conde, Avenida Dr. João Canavarro, 335, Vila do Conde  
GPS | 41° 21' 6.62" N; 8° 44' 50.446" W

Contacto  
Círculo Católico de Operários de Vila do Conde  
Tel. | 252 632 465 / 963 163 506  
(Teresa Sá)  
Email | info@ccoviladoconde.com  
Site | www.ccoviladoconde.com



## VILA NOVA DE FAMALICÃO

# FAMALICÃO DANÇA 2017

04 de NOVEMBRO

Vila Nova de Famalicão recebe estas importantes competições de dança, mantendo como palco o Pavilhão Municipal, depois do enorme êxito alcançado em 2014, com lotação esgotada e boas audiências televisivas em Portugal e no estrangeiro. Com a chancela da Gindança – Associação de Ginástica e Dança de Famalicão, que partilha a organização com a Federação Portuguesa de Dança Desportiva, e o apoio da Câmara Municipal, estes eventos desportivos elevam Vila Nova de Famalicão ao estatuto de Capital Europeia da Dança Desportiva.

Horário | 11h00 às 00h00  
Local | Pavilhão Municipal  
de Vila Nova de Famalicão  
GPS | 41°23'26.30"N, -8°30'51.96"W

Contacto  
Gindança  
Tel. | 252 080 906 / 918 632 099  
Email | [www.eventogindanca.com](mailto:www.eventogindanca.com)  
Site | [www.gindanca.com](http://www.gindanca.com)

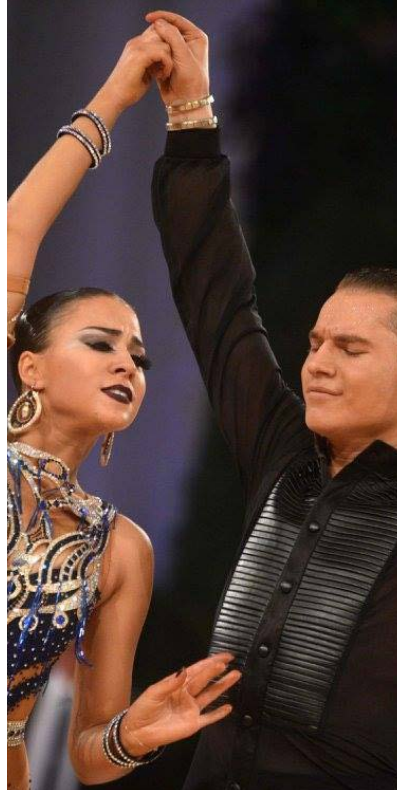

FESTIVAL INTERNACIONAL DE CINEMA DE ANIMAÇÃO  
INTERNATIONAL ANIMATED FILM FESTIVAL  
ESPINHO-PORTUGAL

## ESPINHO

# XLI FESTIVAL INTERNACIONAL DE CINEMA DE ANIMAÇÃO CINANIMA

06 a 12 de NOVEMBRO

O Cinanima é um festival de cinema de animação organizado desde 1976. Tem desenvolvido uma atividade regular na divulgação deste género cinematográfico, naquele que é considerado um projeto precursor de descentralização cultural portuguesa. O Festival Internacional de Cinema de Animação - Cinanima não é feito apenas de filmes, sendo inúmeras as exposições, performances e outras iniciativas que ocorrem durante a semana.

Para quem não tem tempo ou disponibilidade de acompanhar um festival a tempo inteiro, e prefere assistir a uma boa seleção de filmes, o último dia do festival é dedicado aos premiados.

Horário | consultar programa específico  
Local | Centro Multimeios de Espinho  
GPS | 41°00'22,79"N, 8°38'19,65"W

Contacto  
Tel. | 227 331 350  
Email | [office@cinanima.pt](mailto:office@cinanima.pt)  
Site | [www.cinanima.pt](http://www.cinanima.pt)

## GUIMARÃES

# XXV GUIMARÃES JAZZ

08 a 18 de NOVEMBRO

Considerado pela crítica como um festival de referência, o Guimarães Jazz tem-se afirmado como um dos mais sólidos e consistentes festivais de jazz do país, ocupando um lugar de topo no panorama nacional e internacional. Em 2016, o Guimarães Jazz assinala a sua 25ª edição, dando sinais de vitalidade e conservando todas as qualidades que lhe são reconhecidas. A sua identidade singular e o carácter multifacetado dos seus cartazes são sempre sustentados por nomes incontornáveis da cena jazzística internacional.



Horário | consultar programa específico  
Local | Centro Cultural Vila Flor,  
Av. D. Afonso Henriques  
GPS | 41.437128, -8.295271

Contacto  
Tel. | 253 421 200  
Email | geral@ccvf.pt  
Site | www.ccvf.pt

## VILA DO CONDE

# IX CATA-VENTO FESTIVAL DE NOVO CIRCO

10 a 12 de NOVEMBRO

A 9ª edição do Cata-Vento irá decorrer nos dias 10, 11 e 12 de novembro de 2017. O Cata-Vento é um festival transdisciplinar que tem como palco principal o Teatro Municipal de Vila do Conde e pretende apresentar ao público espetáculos que vão desde a magia e ilusão do circo, passando pela música e pela dança, abrangendo todos os públicos. O Cata-Vento é um Festival de Novo Circo que apresenta espetáculos que rompem com as linhas tradicionais do circo, trazem novas linguagens, novas formas de sentir, de observar arte.

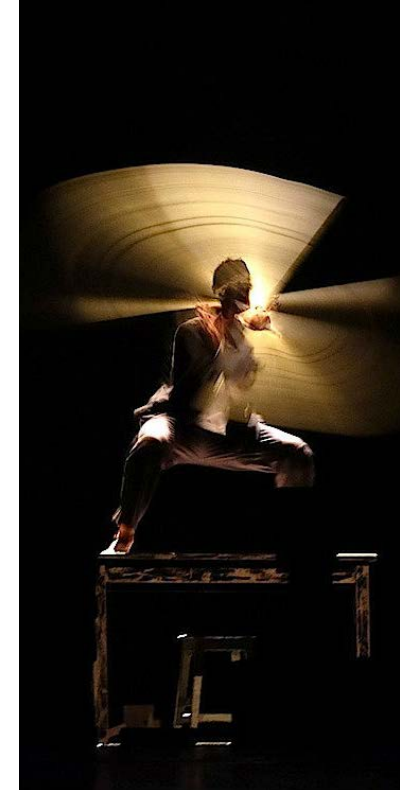

O Cata-Vento é o festival que une a cidade ao circo, por isso Vila do Conde é a "Cidade do Circo" em novembro.

Horário | 21h30  
(consultar programa específico)  
Local | Teatro Municipal de Vila do Conde,  
Av. Dr. João Canavarro, Vila do Conde  
GPS | 41° 21' 09.53" N; 8° 44' 44.02" W

Contacto  
Corda Bamba  
- Associação para as Artes do Circo  
Tel. | 968 273 093 (Manuela Magalhães)  
Email | cordabamba@gmail.com  
Site | www.festivalcatavento.pt



## SANTA MARTA DE PENAGUIÃO

# XII ENCONTRO DOS GRUPOS CORAIS **AS MAIS BELAS CANÇÕES DE NATAL**

18 de NOVEMBRO

Os grupos corais irão apresentar as suas mais belas canções de Natal, enchendo o auditório da magia tão própria da época.

Horário | 15h00

Local | Auditório Municipal

GPS | 41°12'38.4"N, 7°47'16.8"W

Contacto

Município de Santa Marta de Penaguião

Tel. | 254 810 130

Email | [geral@cm-smpenaguiao.pt](mailto:geral@cm-smpenaguiao.pt)

Site | [www.cm-smpenaguiao.pt](http://www.cm-smpenaguiao.pt)

## PORTO

# PORTO POST DOC

25 de NOVEMBRO  
a 3 de DEZEMBRO

O Porto/Post/Doc é um festival que pretende captar o mundo sob o olhar do cinema e trazê-lo para a cidade. As três primeiras edições do Porto/Post/Doc celebraram o melhor do cinema contemporâneo e provaram que é possível fazer um novo festival no Porto. O Porto/Post/Doc conta com uma seleção de filmes, acompanhada por diversos debates, masterclasses, sessões de Q&A, festas, concertos e muitos outros eventos. Um encontro entre público e profissionais, uma experiência única de partilha e fruição artística.

Horário | consultar programa específico  
Local | Teatro Rivoli

Contacto

Nome | Porto/Post/Doc

Tel. | 918 736 930

Email | [info@portopostdoc.com](mailto:info@portopostdoc.com)

Site | [www.portopostdoc.com](http://www.portopostdoc.com)





MATOSINHOS

## FESTIVAL DANCEM TODOS

---

11 a 16 de DEZEMBRO

Segunda parte deste festival, realizado desde 2006, com a parceria das escolas de dança do concelho. O evento continua a captar a participação da comunidade ligada à dança e a preconizar um dos seus principais objetivos, o de valorizar o gosto pela dança – o saber, praticar, atuar e apreciar. Todos os anos as escolas de dança do concelho encontram-se e mostram o seu trabalho e talento numa troca de experiência e de saberes.

Horário | 21h30

Local | Escadaria da Casa Design  
Matosinhos e Teatro Municipal  
de Matosinhos Constantino Nery  
GPS | 41°11'02.1"N, 8°41'00.5"W;  
41°11'03.2"N, 8°41'41.4"W

Contacto

Câmara Municipal de Matosinhos  
Tel. | 229 390 900  
Email | [mail@cm-matosinhos.pt](mailto:mail@cm-matosinhos.pt)  
Site | [www.cm-matosinhos.pt](http://www.cm-matosinhos.pt)

## CAMINHA

# CICLO DE CONCERTOS DE NATAL

15 a 23 de DEZEMBRO

Os concertos de natal já são uma referência na animação cultural da época natalícia no concelho de Caminha.

Juntando a voz de todos aqueles que, ao redor do mundo, louvam cantando o nascimento do Deus Menino, somos presenteados pelos coros locais, com canções tradicionais de vários países, mostrando a beleza de cânticos que a época de Natal inspira nos povos.

Não perca os vários concertos de Natal do Orfeão de Vila Praia de Âncora, do Coro e Orquestra dos alunos da Academia de Música Fernandes Fão e da



Tuna da Universidade Sénior do Rotary Club de Caminha, que vão decorrer em diferentes lugares sagrados no concelho de Caminha.

Horário | 21h00  
Local | Igreja Matriz de Caminha  
GPS | 41. 87815859, -8.83876578

Contacto  
Município de Caminha  
Tel. | 258 710 300  
Email | geral@cm-caminha.pt  
Site | www.cm-caminha.pt

## CELORICO DE BASTO

# V FESTIVAL DE COROS DE NATAL

18 de DEZEMBRO

Em dezembro, os idosos do programa "Celorico a Mexer" são os grandes protagonistas deste espetáculo. Ao palco sobem 15 grupos que apresentam os maiores clássicos das músicas de Natal. A ação acontece anualmente e vai já na 5ª edição.

Horário | 15h00  
Local | Praça Albino Alves Pereira  
GPS | 41°23'16.14"N, 8° 0'1.02"W

Contacto  
Câmara Municipal de Celorico de Basto  
Helena Martinho  
Tel. | 255 320 300  
Email | geral@mun-celoricodebasto.pt  
Site | www.mun-celoricodebasto.pt



## INFORMAÇÃO TURÍSTICA

### ALFÂNDEGA DA FÉ

Posto de Turismo  
Largo de S. Sebastião  
5350 – 013 Alfândega da Fé  
Tel. 279 462 739  
e-mail: turismo.alfandegafe@gmail.com  
site: www.cm-alfandegadafe.pt

### ALIJO

Posto de Turismo  
Avenida 25 de Abril  
5070 – 011 Alijó  
Tel. 259 950 095  
e-mail: turismo@cm-alijo.pt  
site: <http://turismo.cm-alijo.pt/>

### AMARANTE

Loja Interativa de Turismo  
Largo Conselheiro António Cândido  
4600 – 552 Amarante  
Tel. 255 420 246  
e-mail: turismo@cm-amarante.pt  
site: [www.cm-amarante.pt/turismo/](http://www.cm-amarante.pt/turismo/)

### AMARES

Loja Interativa de Turismo - Caldelas  
Av. Afonso Manuel Pereira de Azevedo, 211  
4720 – 249 Amares  
Tel. 253 368 540  
e-mail: geral@municipioamares.pt  
site: [www.cm-amares.pt](http://www.cm-amares.pt)

### ARCOS DE VALDEVEZ

Loja Interativa de Turismo  
Rua Prof. Dr. Mário Júlio Almeida Costa  
4970 – 606 Arcos de Valdevez  
Tel. 258 520 530  
e-mail: pit.arcosvaldevez@portoenorte.pt  
site: [www.cmav.pt](http://www.cmav.pt)

### ARMAMAR

Loja Interativa de Turismo  
Av. Dr. António Oliveira Salazar  
5110 – 122 Armamar  
Tel.: 254 850 807  
e-mail: turismo@cm-armamar.pt  
site: [www.cm-armamar.pt](http://www.cm-armamar.pt)

### AROUCA

Loja Interativa de Turismo  
Rua Abel Botelho, 4  
4540 – 114 Arouca  
Tel. 256 940 258  
e-mail: turismo@aroucageopark.pt  
site: [www.cm-arouca.pt](http://www.cm-arouca.pt)

### BAIÃO

Loja Interativa de Turismo  
Jardim Dr. José Teixeira da Silva  
4640 – 158 Baião  
Tel. 255 540 562  
e-mail: turismo@cm-baiao.pt  
site: [www.cm-baiao.pt](http://www.cm-baiao.pt)

### BARCELOS

Posto de Turismo  
Largo Dr. José Novais, 27  
4750 – 310 Barcelos  
Tel. 253 811 882  
e-mail: turismo@cm-barcelos.pt  
site: [www.cm-barcelos.pt](http://www.cm-barcelos.pt)

### BOTICAS

Loja Interativa de Turismo  
Rua Gomes Monteiro, 3  
5460 – 304 Boticas  
Tel. 276 410 200  
e-mail: turismo@cm-boticas.pt  
site: [www.cm-boticas.pt](http://www.cm-boticas.pt)

### BRAGA

Loja Interativa de Turismo  
Av. da Liberdade, 1  
4710 – 305 Braga  
Tel. 253 262 550  
e-mail: turismo@cm-braga.pt  
site: [www.cm-braga.pt](http://www.cm-braga.pt)

### BRAGANÇA

Posto de Turismo Municipal  
Av. Cidade de Zamora  
5300-111 Bragança  
Tel. 273 381 273  
e-mail: turismo@cm-braganca.pt  
site: [www.cm-braganca.pt](http://www.cm-braganca.pt)

### BRAGANÇA

Loja Interativa de Turismo de Bragança  
Rua Abílio Beça  
5300 – 011 Bragança  
Tel. 273 304 200  
e-mail: cmb@cm-braganca.pt  
site: [www.cm-braganca.pt](http://www.cm-braganca.pt)

### CABECEIRAS DE BASTO

Posto de Turismo  
Praça da Republica, 203  
4860 – 355 Cabeceiras de Basto  
Tel. 253 669 100 / 253 669 070  
e-mail: pturismo@cabeceirasdebasto.pt  
site: <http://cabeceirasdebasto.pt>

### CAMINHA

Loja Interativa de Turismo  
Praça Conselheiro Silva Torres  
4910 – 122 Caminha  
Tel. 258 921 952  
e-mail: turismo@cm-caminha.pt  
site: [www.caminhaturismo.pt](http://www.caminhaturismo.pt)

### CARRAZEDA DE ANSIÃES

Loja Interativa de Turismo  
Praça do CITICA  
5140 – 085 Carrazeda de Ansiães  
Tel. 278 098 507  
e-mail: lit@cmca.pt  
site: [www.cmca.pt](http://www.cmca.pt)

### CASTELO DE PAIVA

Loja Interativa de Turismo  
Largo do Conde  
4550 – 102 Castelo de Paiva  
Tel. 255 689 500  
e-mail: pit.castelopaiva@portoenorte.pt  
site: [www.cm-castelo-paiva.pt](http://www.cm-castelo-paiva.pt)

### CELORICO DE BASTO

Loja Interativa de Turismo  
Praça Cardeal D. António Ribeiro  
4890 – 220 Celorico de Basto  
Tel. 255 323 100  
e-mail: lojaturismo@cm-celoricodebasto.pt  
site: [www.mun-celoricodebasto.pt](http://www.mun-celoricodebasto.pt)

### CHAVES

Posto de Turismo  
Terreiro de Cavalaria  
5400 – 193 Chaves  
Tel. 276 348 180  
e-mail: municipio@chaves.pt /  
pitchaves@portoenorte.pt  
site: [www.chaves.pt](http://www.chaves.pt)

## CINFÃES

Loja Interativa de Turismo  
Capitão Salgueiro Maia – Quinta do Aído  
4690 – 038 Cinfães  
Tel.: 255 561 051  
e-mail: turismo@cm-cinfaes.pt  
site: www.cm-cinfaes.pt  
www.redescobrircinfaes.pt

## ESPINHO

Loja Interativa de Turismo  
Alameda 8 - Centro Comercial Solverde II  
4500 – 901 Espinho  
Tel. 224 901 316  
e-mail: turismo@cm-espino.pt  
site: www.cm-espino.pt

## ESPOSENDE

Loja Interativa de Turismo  
Av. Eduardo Arantes de Oliveira, 62  
4740 – 204 Esposende  
Tel. 253 961 354  
e-mail: cit.esposende@cm-esposende.pt  
site: www.visitesposende.com/pt

## FAFE

Loja Interativa de Turismo  
Praça 25 de Abril  
4820 - 142 Fafe  
Tel. 253 493 311  
e-mail: turismofafe@gmail.pt  
site: www.naturfafe.pt

## FELGUEIRAS

Loja Interativa de Turismo  
Casa das Torres,  
Av. Dr. Magalhães Lemos, 23  
4610 – 106 Felgueiras  
Tel. 255 925 468  
e-mail: lojadeturismo@cm-felgueiras.pt  
site: www.cm-felgueiras.pt

## FREIXO DE ESPADA À CINTA

Posto de Turismo  
Praça Jorge Alvares – Edifício Biblioteca  
Municipal  
5180 – 125 Freixo de Espada à Cinta  
Tel. 279 653 480  
e-mail: turismo@cm-fec.pt  
site: www.cm-freixoespadacinta.pt

## GONDOMAR

Loja Interativa de Turismo  
Travessa da Convenção de Gramido, 41  
4420 – 416 Gondomar  
Tel. 224 664 310  
e-mail: turismo@cm-gondomar.pt  
site: www.cm-gondomar.pt

## GUIMARÃES

Loja Interativa de Turismo  
Praça de S. Tiago  
4810 – 300 Guimarães  
Tel. 253 421 221  
e-mail: info@guimaraesturismo.com  
site: www.guimaraesturismo.com

## LAMEGO

Loja Interativa de Turismo  
Rua Regimento de Infantaria, 9  
5100 – 147 Lamego  
Tel. 254 609 600  
e-mail: lojaturismo@cm-lamego.pt  
site: www.cm-lamego.pt

## LOUSADA

Loja Interativa de Turismo  
Praça D. António Meireles, 18  
4620 – 130 Lousada  
Tel. 255 820 580  
e-mail: turismo@cm-lousada.pt  
site: www.cm-lousada.pt

## MACEDO DE CAVALEIROS

Posto de Turismo  
Casa Falcão  
Largo Manuel Pinto de Azevedo  
5340 – 218 Macedo de Cavaleiros  
Tel. 278 426 193  
e-mail: turismo@cm-macedodecavaleiros.pt  
site: www.cm-macedodecavaleiros.pt

## MAIA WELCOME CENTRE

Loja Interativa de Turismo  
Parque Central da Maia - 1º Piso - Loja 19  
Rua Simão Bolívar  
4470 – 214 Maia  
Tel. 229 444 732  
e-mail: turismo@cm-maia.pt  
site: www.visitmaia.pt

## MARCO DE CANAVESES

Loja Interativa de Turismo  
Alameda Dr. Miranda da Rocha  
4630 – 219 Marco de Canaveses  
Tel. 255 538 800  
e-mail: loja.turismo@cm-marco-canaveses.pt  
site: www.marcodecanaveses.pt

## MATOSINHOS

Loja Interativa de Turismo  
Av. General Norton de Matos  
4450 – 208 Matosinhos  
Tel. 229 392 412  
e-mail: turismo@cm-matosinhos.pt  
site: www.cm-matosinhos.pt

## MELGAÇO

Loja Interativa de Turismo  
Praça da Republica, 133  
4960 – 567 Melgaço  
Tel. 251 402 440  
e-mail: turismo@cm-melgaco.pt  
site: www.cm-melgaco.pt

## MESÃO FRIO

Posto de Turismo  
Av. Conselheiro José Maria Alpoim, 432  
5040 – 310 Mesão Frio  
Tel. 933 911 043  
e-mail: turismo@cm-mesaofrio.pt  
site: www.cm-mesaofrio.pt

## MIRANDA DOURO

Posto de Turismo  
Largo do Menino Jesus da Cartolinha  
5210 – 191 Miranda do Douro  
Tel. 273 431 132  
e-mail: turismo@cm-mdouro.pt  
site: www.cm-mdouro.pt

## MIRANDELA

Posto de Turismo  
Rua D. Afonso III  
(junto ao edifício da Estação da CP)  
5370 – 408 Mirandela  
Tel. 278 203 143  
e-mail: postodeturismo@cm-mirandela.pt  
site: www.cm-mirandela.pt

## MOGADOURO

Loja Interativa de Turismo  
Avenida dos Comandos  
5200 – 206 Mogadouro  
Tel. 279 340 501  
e-mail: camaramogadouro@mail.telepac.pt  
site: www.cm-mogadouro.pt

## MOIMENTA DA BEIRA

Posto de Turismo  
Largo do Tabolado  
3620 – 324 Moimenta da Beira  
Tel. 254 520 103  
e-mail: [posto-turismo@cm-moimenta.pt](mailto:posto-turismo@cm-moimenta.pt)  
site: [www.cm-moimenta.pt](http://www.cm-moimenta.pt)

## MONÇÃO

Loja Interativa de Turismo  
Praça Deu-la-Deu Martins  
4950 – 452 Monção  
Tel. 251 649 013  
e-mail: [turismo@cm-moncao.pt](mailto:turismo@cm-moncao.pt)  
site: [www.cm-moncao.pt](http://www.cm-moncao.pt)

## MONDIM DE BASTO

Loja Interativa de Turismo  
Praça do Município  
4880 – 236 Mondim de Basto  
Tel. 255 389 370  
e-mail: [turismo@cm-mondimdebasto.pt](mailto:turismo@cm-mondimdebasto.pt)  
site: [www.cm-mondimdebasto.pt](http://www.cm-mondimdebasto.pt)

## MONTALEGRE

Loja Interativa de Turismo  
Ecomuseu de Barroso  
– Espaço Padre Fontes  
Terreiro do Açougue, 11  
5470 – 250 Montalegre  
Tel. 276 510 203  
e-mail: [turismo@cm-montalegre.pt](mailto:turismo@cm-montalegre.pt)  
site: [www.cm-montalegre.pt](http://www.cm-montalegre.pt)

## MURÇA

Posto de Turismo  
Alameda 8 de Maio  
5090 – 142 Murça  
Tel. 259 510 120  
e-mail: [geral@cm-murca.pt](mailto:geral@cm-murca.pt)  
site: [www.cm-murca.pt](http://www.cm-murca.pt)

## OLIVEIRA DE AZEMÉIS

Loja Interativa de Turismo  
Rua. Dr. Ernesto Soares dos Reis, 156  
3720 – 256 Oliveira de Azeméis  
Tel. 256 674 463  
e-mail: [turismo@cm-oaz.pt](mailto:turismo@cm-oaz.pt)  
site: [www.cm-oaz.pt](http://www.cm-oaz.pt)

## PAÇOS DE FERREIRA

Posto de Turismo  
Praça Dr. Luís  
4590 – 527 Paços de Ferreira  
Tel. 300 400 014  
e-mail: [cit@cm-pacosdeferreira.pt](mailto:cit@cm-pacosdeferreira.pt)  
site: [www.cm-pacosdeferreira.pt](http://www.cm-pacosdeferreira.pt)

## PAREDES

Loja Interativa de Turismo  
Largo da Estação, 227  
4580 – 196 Paredes  
Tel. 255 788 952  
e-mail: [turismo@cm-paredes.pt](mailto:turismo@cm-paredes.pt)  
site: [www.cm-paredes.pt](http://www.cm-paredes.pt)

## PAREDES DE COURA

Loja Interativa de Turismo  
Largo Visconde de Moselos - Ap. 6  
4940 – 909 Paredes de Coura  
Tel. 251 780 100  
e-mail: [contacto@cm-paredes-coura.pt](mailto:contacto@cm-paredes-coura.pt)  
site: [www.cm-paredes-coura.pt](http://www.cm-paredes-coura.pt)

## PENAFIEL

Loja Interativa de Turismo  
Largo Padre Américo  
4560 – 002 Penafiel  
Tel. 255 710 702  
e-mail: [turismo.penafiel@cm-penafiel.pt](mailto:turismo.penafiel@cm-penafiel.pt)  
site: [www.cm-penafiel.pt](http://www.cm-penafiel.pt)

## PENEDONO

Loja Interativa de Turismo  
Praça 25 de Abril  
3630 – 246 Penedono  
Tel. 254 508 174 / 925 200 170  
e-mail: [turismo@cm-penedono.pt](mailto:turismo@cm-penedono.pt)  
site: [www.cm-penedono.pt](http://www.cm-penedono.pt)

## PESO DA RÉGUA

Loja Interativa de Turismo  
Av. Douró  
5050 – 061 Peso da Régua  
Tel. 254 320 230  
e-mail: [cmregua@cmpr.pt](mailto:cmregua@cmpr.pt)  
site: [www.cm-pesoregua.pt](http://www.cm-pesoregua.pt)

## PONTE DA BARCA

Loja Interativa de Turismo  
Rua Conselheiro Rocha Peixoto, 9  
4980 – 626 Ponte da Barca  
Tel. 258 455 246  
e-mail: [pit.pontedabarca@portoemorte.pt](mailto:pit.pontedabarca@portoemorte.pt)  
site: [www.cmpb.pt](http://www.cmpb.pt)

## PONTE DE LIMA

Loja Interativa de Turismo  
Torre da Cadeia Velha,  
Passeio 25 de Abril nº 29  
4990 – 058 Ponte de Lima  
Tel. 258 240 208  
e-mail: [lojaturismo@cm-pontedelima.pt](mailto:lojaturismo@cm-pontedelima.pt)  
site: [www.cm-pontedelima.pt](http://www.cm-pontedelima.pt)

## PORTO (CENTRO)

Posto de Turismo  
Rua Clube dos Fenianos, 25  
4000 – 172 Porto  
Tel. 223 393 472  
e-mail: [visitporto@cm-porto.pt](mailto:visitporto@cm-porto.pt)  
site: [www.visitporto.travel](http://www.visitporto.travel)

## PÓVOA DE LANHOSO

Posto de Turismo  
Largo Barbosa e Castro  
4830 – 517 Póvoa de Lanhoso  
Tel. 253 639 708  
e-mail: [turismo@mun-planhoso.pt](mailto:turismo@mun-planhoso.pt)  
site: [www.mun-planhoso.pt](http://www.mun-planhoso.pt)

## PÓVOA DE VARZIM

Posto de Turismo  
Praça Marquês de Pombal  
4490 – 442 Póvoa de Varzim  
Tel. 252 298 120  
e-mail: [pturismo@cm-pvarzim.pt](mailto:pturismo@cm-pvarzim.pt)  
site: [www.cm-pvarzim.pt](http://www.cm-pvarzim.pt)

## RESENDE

Loja Interativa de Turismo  
Rua José Pereira Monteiro  
4660 – 228 Resende  
Tel. 254 871 031  
e-mail: [geral@cm-resende.pt](mailto:geral@cm-resende.pt)  
site: [www.cm-resende.pt](http://www.cm-resende.pt)

## RIBEIRA DE PENHA

Posto de Turismo  
Praça do Município  
4870 – 152 Ribeira de Pena  
Tel. 259 490 500  
e-mail: [geral@cm-rpena.pt](mailto:geral@cm-rpena.pt)  
site: [www.cm-rpena.pt](http://www.cm-rpena.pt)

## SABROSA

Loja Interativa de Turismo  
Rua do Loreto  
5060 – 328 Sabrosa  
Tel. 259 939 575  
e-mail: [turismo@cm-sabrosa.pt](mailto:turismo@cm-sabrosa.pt)  
site: [www.sabrosa.pt](http://www.sabrosa.pt)

## SANTA MARIA DA FEIRA

Loja Interativa de Turismo  
Rua Dr. Roberto Alves nº 52  
4524 – 909 Santa Maria da Feira  
Tel. 256 370 802  
e-mail: gab.turismo@cm-feira.pt  
site: www.cm-feira.pt

## SANTA MARTA DE PENAGUIÃO

Loja Interativa de Turismo  
Rua dos Combatentes  
5030 – 477 Santa Marta de Penaguião  
Tel. 254 810 130  
e-mail: geral@cm-smpenaguiiao.pt  
site: www.cm-smpenaguiiao.pt

## SANTO TIRSO

Loja Interativa de Turismo  
Praça 25 de Abril  
4780 – 373 Santo Tirso  
Tel. 252 830 411  
e-mail: turismo@cm-stirso.pt  
site: www.cm-stirso.pt

## SÃO JOÃO DA MADEIRA

Loja Interativa de Turismo  
Torre da Oliva, Rua Oliveira Júnior, 591  
3700 – 204 São João da Madeira  
Tel. 256 200 204  
e-mail: turismoindustrial@cm-sjm.pt  
site: www.turismoindustrial.cm-sjm.pt

## SÃO JOÃO DA PESQUEIRA

Loja Interativa de Turismo  
Avenida Marques de Soveral, nº 79  
5130 – 321 São João da Pesqueira  
Tel. 300 400 996  
e-mail: turismo@sjpesqueira.pt  
site: www.sjpesqueira.pt

## SERNANCELHE

Loja Interativa de Turismo  
Av. Doutor Oliveira Serrão, 6  
3640 – 240 Sernancelhe  
Tel. 254 598 300  
e-mail: sasc@cm-sernancelhe.pt  
site: www.cm-sernancelhe.pt

## TABUAÇO

Loja Interativa de Turismo  
Rua Conde Ferreira  
5120 – 400 Tabuaço  
Tel. 254 789 049  
e-mail: pturismotabuaco@iol.pt  
site: www.cm-tabuaco.pt

## TAROUCA

Loja Interativa de Turismo  
Av. Prof. Leite Vasconcelos  
3610 – 022 Tarouca  
Tel. 254 781 461  
e-mail: turismo@cm-tarouca.pt  
site: www.tarouca.pt

## TERRAS DE BOURO

Posto de Turismo  
Av. Dr. Paulo Marcelino, 33  
4840 – 100 Terras de Bouro  
Tel. 253 351 404  
e-mail: turismo@cm-terrasdebouro.pt  
site: www.cm-terrasdebouro.pt

## TORRE DE MONCORVO

Loja Interativa de Turismo  
Rua dos Sapateiros nº 15  
5160 – 278 Torre de Moncorvo  
Tel. 279 252 289  
e-mail: turismo@torredemoncorvo.pt  
site: www.torredemoncorvo.pt

## TROFA

Loja Interativa de Turismo  
Parque N. Sra. das Dores e Dr. Lima  
Carneiro - Rua Padre Joaquim Augusto  
da Fonseca Pedrosa, Fórum Trofa XXI, 92  
4785 – 419 Trofa  
Tel. 96 586 29 71  
e-mail: turismo@mun-trofa.pt  
site: www.mun-trofa.pt

## VALE DE CAMBRA

Loja Interativa de Turismo  
Av. Camilo Tavares de Matos, 458  
3730 – 901 Vale de Cambra  
Tel.: 256 420 510  
e-mail: geral@cm-valedecambra.pt  
site: www.cm-valedecambra.pt

## VALENÇA DO MINHO

Posto de Turismo  
Paiol do Campo de Marte,  
Coroada – Praça Forte de Valença  
4930 – 677 Valença do Minho  
Tel.: 251 823 329 / 251 823 374  
e-mail: pit.valenca@portoenorte.pt  
site: www.cm-valenca.pt

## VALONGO

Loja Interativa de Turismo  
Rua de S. Mamede s/n  
4440 – 597 Valongo  
Tel.: 222 426 490  
e-mail: turismo@cm-valongo.pt  
site: www.cm-valongo.pt

## VALPAÇOS

Loja Interativa de Turismo  
Av. Engº Luís de Castro Saraiva  
5430 – 472 Valpaços  
Tel. 278 710 130  
e-mail: turismo@valpacos.pt  
site: www.valpacos.pt

## VIANA DO CASTELO

Posto de Turismo  
Viana Welcome Center  
Praça do Eixo Atlântico  
4900 – 040 Viana do Castelo  
Tel. 258 098 415  
email: wvc@vivexperiencia.pt  
site: <https://www.facebook.com/vivexperiencia.pt>

## VIEIRA DO MINHO

Loja Interativa de Turismo  
Praça do Bombeiro Voluntário  
4850 – 526 Vieira do Minho  
Tel. 253 649 240  
e-mail: postodeturismo@cm-vminho.pt  
site: www.cm-vminho.pt

## VILA DO CONDE

Loja Interativa de Turismo  
Rua Cais das Lavadeiras  
4480 – 789 Vila do Conde  
Tel. 252 248 445  
e-mail: turismo@cm-viladoconde.pt  
site: www.cm-viladoconde.pt

## **VILA FLOR**

Posto de Turismo  
Largo Doutor Alexandre de Matos  
5360 – 325 Vila Flor  
Tel. 278 512 373  
e-mail: geral@vilafior.pt  
site: www.cm-vilafior.pt

## **VILA NOVA DE CERVEIRA**

Loja Interativa de Turismo  
P. do Município, Edif. Da Casa do Turismo  
4920 – 284 Vila Nova de Cerveira  
Tel. 251 708 023  
e-mail: turismo@cm-vncerveira.pt  
site: www.cm-vncerveira.pt

## **VILA NOVA DE FAMALICÃO**

Loja Interativa de Turismo  
Praça D. Maria II  
4760 – 114 Vila Nova de Famalicão  
Tel.: 252 320 900  
e-mail:  
camaramunicipal@vilanovadefamalicao.org  
site: www.vilanovadefamalicao.org

## **VILA NOVA DE FOZ CÔA**

Centro de Informação Turística  
Av. Gago Coutinho e Sacadura Cabral, 9/13  
5150 – 610 Vila Nova de Foz Côa  
Tel.: 279 760 329  
e-mail: turismo@cm-fozcoa.pt  
site: www.cm-fozcoa.pt

## **VILA NOVA DE GAIA**

Loja Interativa de Turismo  
Av. Diogo Leite nº 135  
4400 – 111 Vila Nova de Gaia  
Tel.: 223 758288  
e-mail: turismo@cm-gaia.pt  
site: www.cm-gaia.pt

## **VILA POUCA DE AGUIAR**

Loja Interativa de Turismo  
Av. Lopes Oliveira  
5450 – 140 Vila Pouca de Aguiar  
Tel.: 259 439 000  
email: turismo@cm-vpaguiar.pt  
site: www.cm-vpaguiar.pt

## **VILA REAL**

Loja Interativa de Turismo  
Av. Carvalho Araujo, 94  
5000 – 657 Vila Real  
Tel.: 259 308 170  
e-mail: geral@cm-vilareal.pt  
site: www.cm-vilareal.pt

## **VILA VERDE**

Loja Interativa de Turismo  
Praça da Republica  
4730 – 733 Vila Verde  
Tel.: 253 310 582  
e-mail: posto.turismo@cm-vilaverde.pt  
site: www.cm-vilaverde.pt

## **VIMIOSO**

Posto de Turismo  
Largo Mendo Rufino  
5230 – 314 Vimioso  
Tel.: 273 518 120  
e-mail: gi.cmv@cm-vimioso.pt  
site: www.cm-vimioso.pt

## **VINHAIIS**

Posto de Turismo  
Praça do Município  
5320 – 326 Vinhais  
Tel.: 273 770 309  
e-mail: turismo@cm-vinhais.pt  
site: www.cm-vinhais.pt

## **VIZELA**

Loja Interativa de Turismo  
Rua Dr. Alfredo Pinto, 42 - Caldas  
4815 – 397 Vizela  
Tel. 253 489 644  
e-mail: turismo@cm-vizela.pt  
site: www.cm-vizela.pt

## **LOJA INTERATIVA DE TURISMO DO AEROPORTO DE SÁ CARNEIRO**

Aeroporto do Porto, Apartado 12  
4470 – 995 Porto  
Tel. 229 420 496  
e-mail: loja.aeroporto@portoenoite.pt  
site: www.portoenoite.pt

## **PORTO WELCOME CENTRE**

Praça Almeida Garrett, 27  
4000 – 069 Porto  
Tel. 258 820 270  
e-mail: loja.pwc@portoenoite.pt  
site: www.portoenoite.pt

## **LOJA INTERATIVA DE TURISMO DE SANTIAGO DE COMPOSTELA**

Rua do Vilar 30-32 - Baixo D  
15705 Santiago de Compostela  
Tel. 0034 981 565 590  
e-mail: loja.santiago@portoenoite.pt  
site: www.portoenoite.pt



Turismo do Porto  
e Norte de Portugal, E.R.  
Castelo Santiago da Barra  
4900-360 Viana do Castelo



[www.portoenorte.pt](http://www.portoenorte.pt)  
[turismo@portoenorte.pt](mailto:turismo@portoenorte.pt)  
tel.: +351 258 820 270  
[edicao@tpnp '17](mailto:edicao@tpnp '17)